三浦市立

南下浦中学校校歌

作詞 勝　承夫
作曲 小村三千三

明るく（歩行の速度で）

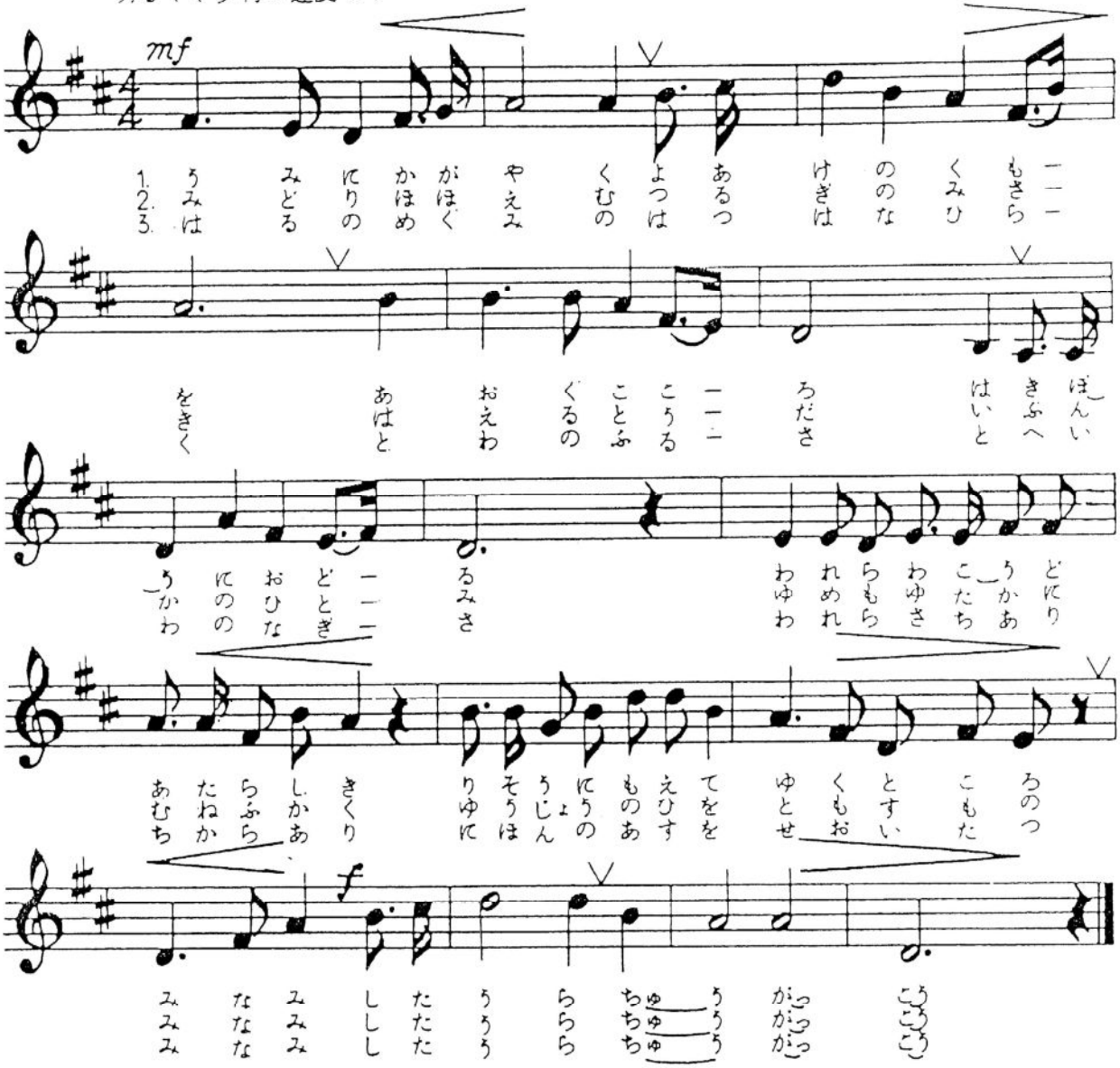

一、海に輝く夜明の雲を
仰ぐ心は希望におどる
我等若人新しき
理想にもえてゆくところ
南下浦中学校

二、緑ほほえむ剣の岬
映える灯台文化の瞳
夢も豊かに胸深く
友情の灯をともすもの
南下浦中学校

三、春の恵みの初花開く
永遠の故郷平和のなぎさ
我等幸あり力あり
日本の明日を背負い立つ
南下浦中学校

制定　昭和三十年十一月六日