

令和4年

水揚高統計

(抜粋版)

三浦市三崎水産物地方卸売市場管理事務所

編集者 三浦市三崎水産物地方卸売市場管理事務所
〒238-0243
神奈川県三浦市三崎5-245-7
電話 046-882-1111 内線77338
ホームページ
www.city.miura.kanagawa.jp/

発行者 三浦市

ま え が き

この年報は、令和4年1月から令和4年12月までの三浦市三崎水産物地方卸売市場における水産物の取扱状況をその実績をもとに収録したものであり、これにより市場の実態を明らかにし、地方卸売市場行政の基礎資料とするとともに、関係方面の参考に資するため刊行したものであります。

なお、編集にあたりご協力いただきました関係各位に厚くお礼を申し上げます。

令和5年6月

目 次

(下線のページを抜粋版に掲載してあります。)

1	三浦市のあらまし	1
2	水産業のあらまし	1 ～ 2
	(1) 遠洋漁業	1
	(2) 沖合漁業	2
	(3) 沿岸漁業	2
3	市場の沿革と現況	2 ～ 3
4	市場の概要	
	(1) 漁港の概要	<u>4</u>
	(2) 市場の概要	<u>4</u>
	(3) 施設の概要	5
5	主要な漁場図	
	(1) 分布図	6
	(2) 主なマグロ類	6
6	年次別取扱高	
	(1) 年次別取扱数量及び金額の推移	<u>7</u>
7	水揚統計総括表	<u>8</u>
8	魚種別の水揚	
	(1) 魚種別取扱数量及び金額	<u>9 ～ 11</u>
	(2) 魚種別の月別取扱数量と金額	12
	① 直送・直航内訳別の月別取扱数量と推計金額	13
	② 魚種別の月別平均単価	14
	③ 主要魚種の月別平均単価の推移	14
	(3) 魚種別の年次別取扱数量と金額	<u>15</u>
	① 魚種別の年次別平均単価	<u>16</u>
	② 主要魚種別の年次別平均単価の推移	<u>16</u>
9	形態別の水揚	
	(1) 冷凍品魚種別の月別取扱数量と金額	17
	(2) 生鮮品魚種別の月別取扱数量と金額	18
	① 冷凍品魚種別の月別平均単価	19
	② 生鮮品魚種別の月別平均単価	19
	(3) 形態別内訳の月別取扱数量と金額	<u>20</u>

①形態別の月別取扱数量と金額	<u>21</u>
(4)形態別内訳の年次別取扱数量と金額	<u>22</u>
10 漁業種類別及び地区別の水揚	
(1)遠洋・沖合水揚船トン数別隻数及び船舶総トン数	23
(2)都道府県別及び漁業種別の取扱高	<u>24</u>
(3)漁業種別の年次別水揚数量と金額	<u>25</u>
(4)遠洋・沖合水揚船トン数別の年次別隻数と船舶総トン数	<u>25</u>
11 市内官公庁その他関係機関等一覧	<u>26</u>

4 三崎魚市場の概要

(1) 漁港の概要

名称	三崎漁港
種別	特定第三種漁港
所在地	神奈川県三浦市
管理者	神奈川県東部漁港事務所

(2) 市場の概要

開設年月日	大正11年8月17日
開設者	三浦市
卸売団体	日本鯉鮪魚市場株式会社 三崎魚類株式会社 みうら漁業協同組合
仲買人	100人
開場日数	市場発行のカレンダーを参照のこと
定休日	日曜日、国民の休日及び12月31日から翌年1月3日
入札時間	午前7時30分より10分おき（鮮魚） 午前8時より5分おき（冷凍魚）
入札方法	公開入札

6 年次別取扱高

(1) 年次別取扱数量及び金額の推移

年次	取扱数量 (t)	取扱金額 (千円)	年次	取扱数量 (t)	取扱金額 (千円)
昭和 13	31,809	8,450	平成 元	64,259	62,011,759
14	25,880	8,608		(19,945)	(20,532,866)
15	29,326	13,381	2	63,414	59,048,283
16	13,875	9,090		(21,317)	(21,627,384)
17	11,287	7,560	3	66,466	61,370,348
18	8,066	5,776		(25,873)	(25,547,228)
19	4,226	2,708	4	59,202	58,540,274
20	1,770	15,757		(23,976)	(25,084,020)
21	8,055	39,897	5	59,128	61,792,850
22	14,526	218,967		(23,294)	(25,827,736)
23	15,711	426,186	6	61,174	58,813,332
24	32,419	480,739		(24,947)	(26,072,516)
25	25,601	1,087,100	7	60,673	54,035,865
26	27,114	1,792,802		(26,256)	(25,557,753)
27	33,986	1,981,743	8	55,910	54,636,469
28	48,682	4,441,357		(23,837)	(24,754,857)
29	57,997	4,840,008	9	62,962	57,484,687
30	62,070	4,193,735		(21,826)	(22,548,261)
31	60,938	4,963,472	10	59,999	50,386,498
32	68,124	5,196,490		(25,624)	(23,972,818)
33	64,079	5,246,712	11	51,630	49,817,970
34	58,506	4,884,506		(21,304)	(23,481,475)
35	55,282	5,155,518	12	47,700	44,231,586
36	58,172	5,693,261		(20,479)	(21,067,323)
37	57,534	6,638,943	13	49,613	42,892,917
38	63,159	8,055,574		(21,238)	(20,667,753)
39	72,404	9,724,786	14	50,941	42,136,331
40	77,689	11,634,556		(19,187)	(19,822,756)
41	87,174	15,816,467	15	49,551	41,087,376
42	85,121	16,774,695		(18,687)	(19,174,308)
43	94,592	20,645,829	16	48,681	40,100,640
44	90,117	22,228,913		(18,585)	(18,992,350)
45	83,102	24,970,292	17	50,743	40,807,203
46	80,483	28,270,167		(20,493)	(20,090,725)
47	75,473	27,463,298	18	42,101	36,994,321
48	67,941 (798)	28,839,057 (361,893)	19	(16,917) 42,311	(17,421,808) 36,607,054
49	62,945 (9,504)	31,117,951 (3,307,392)	20	(15,289) 39,284	(16,073,448) 36,053,273
50	58,280 (10,022)	35,874,547 (6,704,470)	21	(15,053) 37,088	(16,207,745) 33,589,995
51	58,767 (10,120)	40,012,697 (7,516,059)	22	(15,341) 32,917	(16,071,847) 29,044,249
52	62,950 (12,910)	42,179,474 (6,463,618)	23	(12,056) 25,855	(12,252,508) 23,562,634
53	75,726 (16,488)	41,898,782 (5,576,055)	24	(8,391) 25,433	(8,520,433) 22,102,490
54	70,574 (17,274)	50,640,107 (8,306,841)	25	(7,329) 26,679	(7,395,957) 21,669,609
55	68,757 (15,721)	47,627,343 (8,932,214)	26	(8,357) 21,997	(7,572,181) 20,049,647
56	62,541 (14,311)	51,277,655 (9,858,504)	27	(7,371) 21,892	(7,038,532) 20,640,537
57	59,453 (9,067)	52,150,340 (9,619,351)	28	(6,099) 20,855	(6,363,356) 20,549,126
58	54,606 (7,792)	44,319,338 (7,625,677)	29	(6,717) 20,643	(7,116,791) 22,255,437
59	56,601 (10,169)	54,645,269 (11,541,984)	30	(8,069) 20,381	(9,302,987) 20,862,916
60	65,180 (10,174)	52,522,640 (8,759,232)	令和 元	(7,321) 20,571	(8,481,898) 20,594,656
61	66,224 (14,284)	51,052,258 (11,284,393)	2	(7,875) 21,187	(8,841,084) 19,584,482
62	59,845 (13,355)	44,454,652 (9,937,462)	3	(10,689) 18,743	(10,689,671) 19,653,008
63	57,600 (14,294)	48,226,408 (10,962,259)	4	(9,719) 17,880	(10,906,700) 21,190,556
				(8,762)	(10,260,048)

注) 1. 昭和48年以降 () 内は直送・直航等の数値で内数である。ただし、取扱金額は推計である。
2. 平成元年以降の取扱金額については、消費税等が含まれる。

7 水揚統計総括表

本表は端数調整あり

分類		項目	数量 (t)	比率 (%)	金額 (千円)	比率 (%)	詳細 ページ	
総合計			17,880	100.0	21,190,556	100.0		
魚種別	魚	メバチマグロ	5,596	31.3	7,281,564	34.4	P9) P16	
		他のマグロ	1,651	9.2	2,211,769	10.4		
		カジキ類	392	2.2	429,631	1.9		
		イワシ	92	0.2	1,430	0.0		
		キンメ	323	1.8	483,794	2.3		
		サバ	143	0.8	10,417	0.0		
		イカ	5	0.0	13,553	0.1		
		その他	916	5.6	498,350	2.4		
	別	直送直航等	マグロ類	2,458	13.7	2,579,105		12.2
			沖合物	—	—	—		—
沿岸物			6,304	35.2	7,680,943	36.2		
形態別	鮮魚		7,728	43.2	8,729,232	41.2	P17)	
	冷凍		10,152	56.8	12,461,324	58.8	P22	
漁業種類別	マグロ延縄漁業		2,871	19.0	3,306,594	15.6	P23) P25	
	沖合漁業	巻網漁業	—	—	—	—		
		釣漁業	370	2.1	471,945	2.2		
	沿岸漁業		1,054	5.9	576,345	2.7		
	直送直航等	マグロ類	2,458	13.7	2,579,105	12.2		
		沖合物	—	—	—	—		
		沿岸物	6,304	35.3	7,680,943	36.2		
陸送品(上場品)		4,822	27.0	6,575,625	31.0			
地区別	県内漁船		2,636	14.7	2,327,543	11.0	P23) P25	
	県外漁船		1,659	9.3	2,027,341	9.6		
	直送直航等		8,762	49.0	10,260,048	48.4		
	陸送品(上場品)		4,822	27.0	6,575,625	46.9		

8 魚種別の水揚

(1) 魚種別取扱数量及び金額

自 令和4年1月1日 至 令和4年12月31日

(数量:kg、単価:円/kg、金額:円)

魚種名	冷凍			鮮魚			小計		
	数量	金額	単価	数量	金額	単価	数量	金額	単価
遠洋物の部									
マグロ小計	520,106.9	1,325,213,771	2,548	14,798.0	59,286,383	4,006	534,904.9	1,384,500,154	2,588
マグロ	520,055.7	1,325,197,091	2,548	13,988.4	58,198,384	4,160	534,044.1	1,383,395,475	2,590
メジダルマ	51.2	16,680	326	809.6	1,087,999	1,344	860.8	1,104,679	1,283
メバチ小計	5,592,564.7	7,280,161,915	1,302	3,912.3	1,401,603	358	5,596,477.0	7,281,563,518	1,301
メバチ	5,583,471.7	7,274,413,932	1,303	3,912.3	1,401,603	358	5,587,384.0	7,275,815,535	1,302
ダルマ	9,093.0	5,747,983	632	0.0	0		9,093.0	5,747,983	632
キハダ小計	543,490.8	562,962,651	1,036	6,256.1	2,635,635	421	549,746.9	565,598,286	1,029
キハダ	517,847.9	542,946,073	1,048	6,256.1	2,635,635	421	524,104.0	545,581,708	1,041
キメジダルマ	25,642.9	20,016,578	781	0.0	0		25,642.9	20,016,578	781
ビンナガ小計	566,087.3	261,670,738	462	0.0	0		566,087.3	261,670,738	462
ビンナガ	21,264.9	9,581,825	451	0.0	0		21,264.9	9,581,825	451
ビンナガR	544,822.4	252,088,913	463	0.0	0		544,822.4	252,088,913	463
マグロ類合計	7,222,249.7	9,430,009,075	1,306	24,966.4	63,323,621	2,536	7,247,216.1	9,493,332,696	1,310
マカジキ小計	37,961.6	21,515,141	567	179.2	142,602	796	38,140.8	21,657,743	568
マカジキ	37,961.6	21,515,141	567	179.2	142,602	796	38,140.8	21,657,743	568
マカジキF	0.0	0		0.0	0		0.0	0	
メカジキ小計	299,237.6	381,928,401	1,276	127.8	143,308	1,121	299,365.4	382,071,709	1,276
メカジキ	1,979.6	2,680,040	1,354	127.8	143,308	1,121	2,107.4	2,823,348	1,340
メカジキD	81,062.3	69,945,193	863	0.0	0		81,062.3	69,945,193	863
メカジキF	216,195.7	309,303,168	1,431	0.0	0		216,195.7	309,303,168	1,431
クロカワ小計	35,784.8	20,828,936	582				35,784.8	20,828,936	582
クロカワ	35,784.8	20,828,936	582	0.0	0		35,784.8	20,828,936	582
シロカワ小計	3,878.6	2,316,237	597				3,878.6	2,316,237	597
シロカワ	3,878.6	2,316,237	597	0.0	0		3,878.6	2,316,237	597
バショウ小計	2,035.9	570,971	280				2,035.9	570,971	280
バショウ	100.6	16,856	168	0.0	0		100.6	16,856	168
バショウD	1,935.3	554,115	286	0.0	0		1,935.3	554,115	286
スギヤマ小計	12,793.7	2,185,544	171				12,793.7	2,185,544	171
スギヤマ	1,627.3	187,055	115	0.0	0		1,627.3	187,055	115
スギヤマD	11,166.4	1,998,489	179	0.0	0		11,166.4	1,998,489	179
カジキ類合計	391,692.2	429,345,230	1,096	307.0	285,910	931	391,999.2	429,631,140	1,096
カツオ	9,228.5	1,484,924	161	64,307.7	23,704,196	369	73,536.2	25,189,120	343
ソウダカツオ	0.0	0		4,439.3	459,740	104	4,439.3	459,740	104
シマカツオ小計	548.5	23,175	42				548.5	23,175	42
シマカツオ	548.5	23,175	42	0.0	0		548.5	23,175	42
サメ類小計	251.3	1,658	7	9.4	17,829	1,897	260.7	19,487	75
丁ザメ	0.0	0		0.0	0		0.0	0	
サメ	0.0	0		0.0	0		0.0	0	
青ザメ	30.3	1,635	54	0.0	0		30.3	1,635	54
バケ青	0.0	0		0.0	0		0.0	0	

(数量:kg、単価:円/kg、金額:円)

魚種名	冷凍			鮮魚			小計		
	数量	金額	単価	数量	金額	単価	数量	金額	単価
メジロザメ	0.0	0		0.0	0		0.0	0	
オナガザメ	221.0	23	0	9.4	17,829	1,897	230.4	17,852	77
ヨシキリザメ	0.0	0		0.0	0		0.0	0	
ネズミザメ	0.0	0		0.0	0		0.0	0	
その他のサメ	0.0	0		0.0	0		0.0	0	
サワラ小計	18,244.2	6,906,396	379				18,244.2	6,906,396	379
サワラ	738.1	258,561	350	0.0	0		738.1	258,561	350
サワラD	17,506.1	6,647,835	380	0.0	0		17,506.1	6,647,835	380
シーラ	3,950.5	276,561	70	0.0	0		3,950.5	276,561	70
マンダイ小計	47,209.1	14,090,227	298				47,209.1	14,090,227	298
マンダイ	47,209.1	14,090,227	298	0.0	0		47,209.1	14,090,227	298
マンダイD	0.0	0		0.0	0		0.0	0	
イソマグロ	189.6	41,135	217	0.0	0		189.6	41,135	217
その他の遠洋物	295.2	40,612	138	0.0	0		295.2	40,612	138
遠洋物合計	7,693,858.8	9,882,218,993	1,284	94,029.8	87,791,296	934	7,787,888.6	9,970,010,289	1,280
沿岸物の部									
サバ	0.0	0		142,844.5	10,417,322	73	142,844.5	10,417,322	73
イカ類小計				5,305.6	13,552,891	2,554	5,305.6	13,552,891	2,554
ヤリイカ	0.0	0		194.1	553,693	2,853	194.1	553,693	2,853
スルメイカ	0.0	0		161.1	169,205	1,050	161.1	169,205	1,050
他のイカ	0.0	0		4,950.4	12,829,993	2,592	4,950.4	12,829,993	2,592
アジ類小計				78,040.7	48,248,419	618	78,040.7	48,248,419	618
マアジ	0.0	0		73,227.7	47,228,814	645	73,227.7	47,228,814	645
他のアジ	0.0	0		4,813.0	1,019,605	212	4,813.0	1,019,605	212
シマアジ	0.0	0		335.6	1,141,712	3,402	335.6	1,141,712	3,402
サンマ	0.0	0		0.0	0		0.0	0	#DIV/0!
イワシ類小計				91,962.7	1,430,344	16	91,962.7	1,430,344	16
イワシ	0.0	0		89,379.0	1,310,900	15	89,379.0	1,310,900	15
ウルメイワシ	0.0	0		1,462.4	76,116	52	1,462.4	76,116	52
カタクチイワシ	0.0	0		1,121.3	43,328	39	1,121.3	43,328	39
ムツ	0.0	0		25,665.1	64,656,516	2,519	25,665.1	64,656,516	2,519
イサキ	0.0	0		6,373.4	2,350,918	369	6,373.4	2,350,918	369
カマス	0.0	0		19,696.7	14,986,938	761	19,696.7	14,986,938	761
タイ類小計				13,686.8	14,503,188	1,060	13,686.8	14,503,188	1,060
タイ	0.0	0		9,124.5	9,707,178	1,064	9,124.5	9,707,178	1,064
クロダイ	0.0	0		3,582.0	2,945,030	822	3,582.0	2,945,030	822
他のタイ	0.0	0		980.3	1,850,980	1,888	980.3	1,850,980	1,888
イシダイ	0.0	0		6,132.1	10,903,102	1,778	6,132.1	10,903,102	1,778
キンメ	0.0	0		322,806.0	483,794,244	1,499	322,806.0	483,794,244	1,499
メダイ	0.0	0		11,279.3	11,809,251	1,047	11,279.3	11,809,251	1,047
キントキ	0.0	0		687.6	1,511,316	2,198	687.6	1,511,316	2,198
アコウ	0.0	0		0.0	0		0.0	0	#DIV/0!
スズキ	0.0	0		39,976.6	12,443,617	311	39,976.6	12,443,617	311

(数量:kg、単価:円/kg、金額:円)

魚種名	冷凍			鮮魚			小計		
	数量	金額	単価	数量	金額	単価	数量	金額	単価
カサゴ	0.0	0		526.6	619,940	1,177	526.6	619,940	1,177
メバル	0.0	0		322.6	394,938	1,224	322.6	394,938	1,224
ダツ	0.0	0		2,161.2	2,438,601	1,128	2,161.2	2,438,601	1,128
オナガ	0.0	0		0.0	0		0.0	0	#DIV/0!
カンパチ	0.0	0		34,713.7	29,735,506	857	34,713.7	29,735,506	857
ブリ類小計				334,091.8	130,026,857	389	334,091.8	130,026,857	389
ブリ	0.0	0		334,091.8	130,026,857	389	334,091.8	130,026,857	389
ワラサ	0.0	0		0.0	0		0.0	0	
イナダ	0.0	0		0.0	0		0.0	0	
ワカシ	0.0	0		0.0	0		0.0	0	
ヒラマサ	0.0	0		853.3	926,990	1,086	853.3	926,990	1,086
アブラボウズ	0.0	0		142.3	199,798	1,404	142.3	199,798	1,404
アカサバ	0.0	0		178.3	233,829	1,311	178.3	233,829	1,311
ヒラメ	0.0	0		16,492.1	18,031,874	1,093	16,492.1	18,031,874	1,093
カレイ	0.0	0		589.2	651,045	1,105	589.2	651,045	1,105
タチウオ	0.0	0		2,566.6	500,547	195	2,566.6	500,547	195
エビ	0.0	0		4,376.9	24,447,541	5,586	4,376.9	24,447,541	5,586
カニ	0.0	0		185.0	302,858	1,637	185.0	302,858	1,637
タコ	0.0	0		2,152.7	6,165,010	2,864	2,152.7	6,165,010	2,864
ナマコ	0.0	0		2,383.5	2,190,948	919	2,383.5	2,190,948	919
カイ類小計				13,719.4	12,878,731	939	13,719.4	12,878,731	939
サザエ	0.0	0		12,367.6	11,003,059	890	12,367.6	11,003,059	890
トコブシ	0.0	0		141.6	673,379	4,756	141.6	673,379	4,756
アワビ	0.0	0		125.6	1,041,601	8,293	125.6	1,041,601	8,293
他のカイ	0.0	0		1,084.6	160,692	148	1,084.6	160,692	148
ウニ	0.0	0		24.0	55,001	2,292	24.0	55,001	2,292
ワカメ類小計				6,416.6	1,896,871	296	6,416.6	1,896,871	296
ワカメ	0.0	0		5,082.3	1,363,643	268	5,082.3	1,363,643	268
ワカメの根	0.0	0		1,334.3	533,228	400	1,334.3	533,228	400
沿岸物その他	0.0	0		143,458.5	37,051,227	258	143,458.5	37,051,227	258
沿岸物合計	0.0	0	0	1,330,147.0	960,497,890	722	1,330,147.0	960,497,890	722
一般水揚合計	7,693,858.8	9,882,218,993	1,284	1,424,176.8	1,048,289,186	736	9,118,035.6	10,930,508,179	1,199
直送直航等合計	2,458,178.3	2,579,104,933	1,049	6,303,961.0	7,680,943,090	1,218	8,762,139.3	10,260,048,023	1,171
総合計	10,152,037.1	12,461,323,926	1,227	7,728,137.8	8,729,232,276	1,130	17,880,174.9	21,190,556,202	1,185

(注)直送直航等金額は推計である。

(参考)

[R]ラウンド…「もち」(えらはらもち) えらも内臓もそのままついた状態

[D]ドレス…「無頭」 頭と尾を切り落とし、内臓を取った状態

[F]フィレー…「三枚おろし」 Dを三枚におろして背骨をはずした状態

[L]ロイン…「三枚おろし」を三つまたは四つ割りにした状態

(3) 魚種別の年次別取扱数量と金額

(単位 数量：t 金額：千円)

魚種名	平成 25 年		平成 26 年		平成 27 年		平成 28 年		平成 29 年	
	数量	金額	数量	金額	数量	金額	数量	金額	数量	金額
マグロ	264	676,968	213	441,266	487	896,877	418	782,048	420	784,513
メバチ	11,683	10,644,711	10,537	10,680,097	11,250	11,190,414	10,068	10,666,268	8,402	10,019,198
キハダ	1,396	920,938	581	423,370	811	573,220	634	434,608	711	621,929
ビンナガ	1,292	402,530	565	191,508	675	287,725	524	194,622	594	217,247
メジ	5	1,196	0	47	0	37	0	102	1	478
マカジキ	163	87,304	72	38,681	84	55,171	56	36,252	61	43,453
メカジキ	302	190,336	207	153,594	261	188,936	305	222,369	275	209,410
クロカワ	237	69,164	184	69,776	173	69,545	135	49,677	124	49,952
シロカワ	9	3,990	6	2,162	5	2,718	6	2,450	7	2,788
バショウ	22	4,669	15	3,231	10	2,605	19	4,489	7	1,738
カツオ	193	44,798	72	18,602	146	48,258	131	60,890	162	62,574
サバ	843	72,366	647	80,009	512	54,265	482	48,043	400	41,895
イカ	17	17,238	13	16,380	11	13,488	7	12,362	6	11,066
アジ	200	82,377	168	81,282	144	41,748	87	37,006	116	55,711
イワシ	167	8,545	164	13,995	34	1,519	51	2,559	201	12,939
キンメ	259	334,393	224	302,158	212	308,135	247	353,740	268	383,103
その他	1,270	535,905	959	494,957	978	542,520	968	524,850	819	434,456
直送直航等	8,357	7,572,181	7,370	7,038,532	6,099	6,363,356	6,717	7,116,791	8,069	9,302,987
計	26,679	21,669,609	21,997	20,049,647	21,892	20,640,537	20,855	20,549,126	20,643	22,255,437

魚種名	平成 30 年		令和 元年		令和 2 年		令和 3 年		令和 4 年	
	数量	金額	数量	金額	数量	金額	数量	金額	数量	金額
マグロ	524	936,177	631	1,115,400	483	833,276	550	1,036,380	534	1,383,395
メバチ	8,206	8,997,303	8,162	8,482,605	7,383	6,477,848	5,942	6,376,812	5,596	7,281,564
キハダ	1,049	838,959	1,036	656,425	627	388,273	254	225,603	550	565,598
ビンナガ	713	307,462	634	283,244	514	196,474	311	127,090	566	261,671
メジ	13	8,588	1	1,015	1	398	0	104	1	1,105
マカジキ	46	35,851	66	47,156	33	18,079	19	9,722	38	21,658
メカジキ	193	155,401	189	147,900	151	113,462	191	161,690	299	382,072
クロカワ	156	75,574	105	45,463	63	24,711	33	14,520	36	20,829
シロカワ	10	4,871	10	4,862	4	1,844	3	1,456	4	2,316
バショウ	9	2,557	10	2,274	7	993	1	149	2	571
カツオ	205	75,538	242	84,732	115	47,246	58	27,897	74	25,189
サバ	466	42,154	415	33,732	179	15,034	172	9,283	143	10,417
イカ	9	15,803	8	15,619	5	10,013	6	10,398	5	13,553
アジ	116	56,308	93	41,729	104	44,958	85	27,682	78	48,248
イワシ	102	7,342	71	4,380	329	12,913	126	2,667	92	1,430
キンメ	261	367,513	222	326,009	269	345,345	273	360,556	323	483,794
その他	982	453,617	801	461,027	902	363,944	1,000	354,298	777	427,098
直送直航等	7,321	8,481,898	7,875	8,841,084	10,018	10,689,671	9,719	10,906,701	8,762	10,260,048
計	20,381	20,862,916	20,571	20,594,656	21,187	19,584,482	18,743	19,653,008	17,880	21,190,556

(注) 直送直航等金額は推計である。

① 魚種別の年次別平均単価

(単位：円)

魚種	年次	H25	H26	H27	H28	H29	H30	R元	R2	R3	R4
マグロ		2,560	2,068	1,842	1,869	1,868	1,785	1,404	1,724	1,884	2,590
メバチ		912	1,015	996	1,060	1,193	1,099	716	878	1,074	1,302
キハダ		673	739	716	690	886	814	386	626	925	1,041
ビンナガ		311	338	426	371	366	431	321	382	408	462
マカジキ		535	535	654	642	713	783	519	552	506	568
メカジキ		631	742	723	729	761	804	614	750	848	1,276
クロカワ		291	380	401	368	404	486	266	395	441	582
シロカワ		457	384	505	443	418	510	204	434	476	597
バショウ		214	216	261	234	247	275	61	150	160	280
カツオ		232	258	330	464	387	368	217	410	483	343
サバ		85	123	106	100	105	90	73	84	54	73
イカ		1,044	1,241	1,279	1,859	1,760	1,760	1,698	1,852	1,715	2,554
アジ		413	485	508	425	479	484	309	432	325	618
イワシ		51	85	44	50	64	72	37	39	21	16
キンメ		1,289	1,347	1,451	1,430	1,431	1,409	941	1,286	1,320	1,499
直送直航等		906	955	1,043	1,059	1,153	1,159	895	1,067	1,122	1,171

(注) 1. マグロ、メバチ、キハダについては、成魚の単価である。
2. 単価において、消費税及び地方消費税を含む。

② 主要魚種別の年次別平均単価の推移

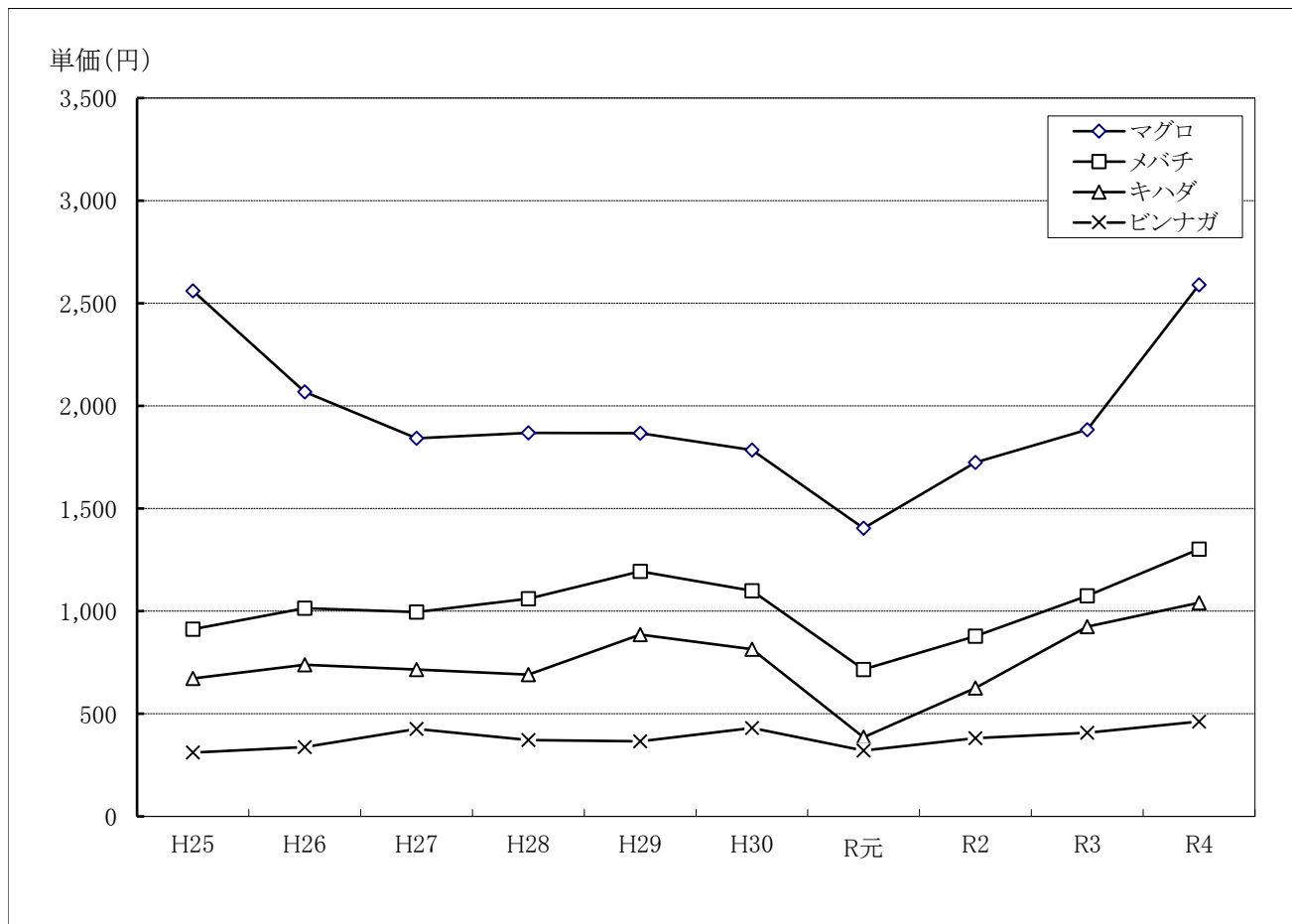

(3) 形態別内訳の月別取扱数量と金額

(数量:kg、金額:円)

一般水揚分							月
月	鮮魚		冷凍魚		小計		月
	数量	金額	数量	金額	数量	金額	
1	44,220.1	27,408,690	160,747.1	114,277,602	204,967.2	141,686,292	1
2	58,983.8	62,787,210	0.0	0	58,983.8	62,787,210	2
3	136,019.2	94,143,175	725,609.6	639,114,853	861,628.8	733,258,028	3
4	174,144.9	104,185,399	562,320.3	681,221,411	736,465.2	785,406,810	4
5	130,074.4	93,095,503	0.0	0	130,074.4	93,095,503	5
6	184,374.3	123,643,223	60,671.4	122,558,233	245,045.7	246,201,456	6
7	200,738.3	112,203,586	632,349.9	899,592,746	833,088.2	1,011,796,332	7
8	152,575.4	120,554,978	317,533.8	393,183,860	470,109.2	513,738,838	8
9	110,843.8	89,814,970	250,033.8	312,037,804	360,877.6	401,852,774	9
10	107,148.4	89,702,807	9,272.7	9,993,750	116,421.1	99,696,557	10
11	58,931.0	63,102,131	19,844.4	20,610,157	78,775.4	83,712,288	11
12	66,123.2	67,647,514	133,086.8	114,003,919	199,210.0	181,651,433	12
計	1,424,176.8	1,048,289,186	2,871,469.8	3,306,594,335	4,295,646.6	4,354,883,521	計

陸送(上場)分							月
月	鮮魚		冷凍魚		小計		月
	数量	金額	数量	金額	数量	金額	
1	0.0	0	354,479.4	456,308,336	354,479.4	456,308,336	1
2	0.0	0	237,667.3	313,055,952	237,667.3	313,055,952	2
3	0.0	0	363,329.3	484,671,692	363,329.3	484,671,692	3
4	0.0	0	390,906.1	515,789,986	390,906.1	515,789,986	4
5	0.0	0	380,189.3	497,086,800	380,189.3	497,086,800	5
6	0.0	0	398,475.4	544,708,318	398,475.4	544,708,318	6
7	0.0	0	452,270.0	623,615,287	452,270.0	623,615,287	7
8	0.0	0	321,579.8	442,713,570	321,579.8	442,713,570	8
9	0.0	0	454,023.7	628,371,616	454,023.7	628,371,616	9
10	0.0	0	469,336.9	670,419,749	469,336.9	670,419,749	10
11	0.0	0	541,778.0	768,341,721	541,778.0	768,341,721	11
12	0.0	0	458,353.8	630,541,631	458,353.8	630,541,631	12
計	0.0	0	4,822,389.0	6,575,624,658	4,822,389.0	6,575,624,658	計

直送直航等分							月
月	鮮魚		冷凍魚		小計		月
	数量	金額	数量	金額	数量	金額	
1	622,705.1	738,037,280	129,867.3	112,111,823	752,572.4	850,149,103	1
2	486,457.9	571,192,030	144,502.5	149,685,476	630,960.4	720,877,506	2
3	595,087.3	737,720,310	512,331.4	521,974,628	1,107,418.7	1,259,694,938	3
4	519,189.2	636,020,550	692.7	74,812	519,881.9	636,095,362	4
5	513,431.1	634,252,740	404,574.8	508,304,597	918,005.9	1,142,557,337	5
6	463,825.9	566,122,770	0.0	0	463,825.9	566,122,770	6
7	451,208.2	550,627,010	65,308.6	78,301,916	516,516.8	628,928,926	7
8	520,403.8	646,427,080	0.0	0	520,403.8	646,427,080	8
9	475,389.5	574,149,290	208,637.5	273,341,483	684,027.0	847,490,773	9
10	433,886.3	531,708,250	230,876.1	235,276,882	664,762.4	766,985,132	10
11	433,206.2	525,574,400	500,646.7	509,969,041	933,852.9	1,035,543,441	11
12	789,170.5	969,111,380	260,740.7	190,064,275	1,049,911.2	1,159,175,655	12
計	6,303,961.0	7,680,943,090	2,458,178.3	2,579,104,933	8,762,139.3	10,260,048,023	計

総合計		
月	数量	金額
1	1,312,019.0	1,448,143,731
2	927,611.5	1,096,720,668
3	2,332,376.8	2,477,624,658
4	1,647,253.2	1,937,292,158
5	1,428,269.6	1,732,739,640
6	1,107,347.0	1,357,032,544
7	1,801,875.0	2,264,340,545
8	1,312,092.8	1,602,879,488
9	1,498,928.3	1,877,715,163
10	1,250,520.4	1,537,101,438
11	1,554,406.3	1,887,597,450
12	1,707,475.0	1,971,368,719
計	17,880,174.9	21,190,556,202

(注) 直送直航等金額は推計である。

①形態別の月別取扱数量と金額

区分 月	鮮魚		冷凍魚		合計	
	数量(kg)	金額(円)	数量(kg)	金額(円)	数量(kg)	金額(円)
1	666,925.2	765,445,970	645,093.8	682,697,761	1,312,019.0	1,448,143,731
2	545,441.7	633,979,240	382,169.8	462,741,428	927,611.5	1,096,720,668
3	731,106.5	831,863,485	1,601,270.3	1,645,761,173	2,332,376.8	2,477,624,658
4	693,334.1	740,205,949	953,919.1	1,197,086,209	1,647,253.2	1,937,292,158
5	643,505.5	727,348,243	784,764.1	1,005,391,397	1,428,269.6	1,732,739,640
6	648,200.2	689,765,993	459,146.8	667,266,551	1,107,347.0	1,357,032,544
7	651,946.5	662,830,596	1,149,928.5	1,601,509,949	1,801,875.0	2,264,340,545
8	672,979.2	766,982,058	639,113.6	835,897,430	1,312,092.8	1,602,879,488
9	586,233.3	663,964,260	912,695.0	1,213,750,903	1,498,928.3	1,877,715,163
10	541,034.7	621,411,057	709,485.7	915,690,381	1,250,520.4	1,537,101,438
11	492,137.2	588,676,531	1,062,269.1	1,298,920,919	1,554,406.3	1,887,597,450
12	855,293.7	1,036,758,894	852,181.3	934,609,825	1,707,475.0	1,971,368,719
計	7,728,137.8	8,729,232,276	10,152,037.1	12,461,323,926	17,880,174.9	21,190,556,202

(4) 形態別内訳の年次取扱数量と金額

(数量:kg、金額:円)

一般水揚分							
鮮魚		冷凍魚		小計			
年次	数量	金額	数量	金額	数量	金額	年次
H23年	2,832,923.8	1,052,554,335	6,402,954.4	4,943,585,423	9,235,878.2	5,996,139,758	H23年
H24年	2,751,558.6	1,012,303,757	6,728,430.0	4,942,218,805	9,479,988.6	5,954,522,562	H24年
H25年	2,435,901.0	990,056,992	6,556,768.7	4,375,808,521	8,992,669.7	5,365,865,513	H25年
H26年	2,007,757.6	967,171,317	3,669,892.7	2,690,452,789	5,677,650.3	3,657,624,106	H26年
H27年	1,703,615.9	932,733,352	4,591,333.2	3,593,046,248	6,294,949.1	4,525,779,600	H27年
H28年	1,734,176.9	972,918,876	3,566,247.0	2,821,949,272	5,300,423.9	3,794,868,148	H28年
H29年	1,779,482.8	956,234,629	3,343,678.0	2,955,108,464	5,123,160.4	3,911,343,093	H29年
H30年	1,951,326.5	961,836,591	3,861,265.0	3,120,012,538	5,812,591.1	4,081,849,129	H30年
R元年	1,695,286.4	941,884,403	3,707,273.0	2,837,063,142	5,402,559.2	3,778,947,545	R元年
R2年	1,754,893.4	811,807,246	2,862,913.0	2,113,674,953	4,617,806.7	2,925,482,199	R2年
R3年	1,667,644.0	808,072,822	1,653,083.7	1,509,622,873	3,320,727.7	2,317,695,695	R3年
R4年	1,424,176.8	1,048,289,186	2,871,469.8	3,306,594,335	4,295,646.6	4,354,883,521	R4年

陸送(上場)分							
鮮魚		冷凍魚		小計			
年次	数量	金額	数量	金額	数量	金額	年次
H23年	21.3	104,339	8,228,436.4	9,045,957,189	8,228,457.7	9,046,061,528	H23年
H24年			8,624,494.5	8,752,010,144	8,624,494.5	8,752,010,144	H24年
H25年			9,329,939.2	8,731,561,701	9,329,939.2	8,731,561,701	H25年
H26年	4,000.0	648,000	8,945,096.4	9,352,842,806	8,949,096.4	9,353,490,806	H26年
H27年	52,129.0	14,562,080	9,446,065.8	9,736,839,678	9,498,194.8	9,751,401,758	H27年
H28年	30,442.0	9,476,287	8,806,666.3	9,627,991,053	8,837,108.3	9,637,467,340	H28年
H29年	45,555.0	10,189,746	7,404,931.5	9,030,917,206	7,450,486.5	9,041,106,952	H29年
H30年			7,246,912.0	8,299,168,365	7,246,912.0	8,299,168,365	H30年
R元年			7,292,979.7	7,974,624,813	7,292,979.7	7,974,624,813	R元年
R2年			6,551,056.7	5,969,006,256	6,551,279.6	5,969,292,818	R2年
R3年			5,703,447.0	6,428,611,310	5,703,447.0	6,428,611,310	R3年
R4年			4,822,389.0	6,575,624,658	4,822,389.0	6,575,624,658	R4年

直送直航等分							
鮮魚		冷凍魚		小計			
年次	数量	金額	数量	金額	数量	金額	年次
H23年	4,828,221.5	5,939,922,075	3,562,752.6	2,580,511,053	8,390,974.1	8,520,433,128	H23年
H24年	3,936,153.3	4,834,962,240	3,392,595.7	2,560,994,874	7,328,749.0	7,395,957,114	H24年
H25年	3,401,393.1	4,225,263,510	4,955,292.7	3,346,918,039	8,356,685.8	7,572,181,549	H25年
H26年	3,154,662.9	3,912,409,030	4,215,616.9	3,126,123,176	7,370,279.8	7,038,532,206	H26年
H27年	3,430,639.8	4,262,766,630	2,667,898.3	2,100,589,308	6,098,538.1	6,363,355,938	H27年
H28年	4,510,721.4	5,295,973,150	2,206,548.4	1,820,817,475	6,717,269.8	7,116,790,625	H28年
H29年	5,641,068.4	7,065,903,150	2,428,375.9	2,237,084,274	8,069,444.3	9,302,987,424	H29年
H30年	5,571,054.4	6,938,900,500	1,749,978.4	1,542,997,765	7,321,032.8	8,481,898,265	H30年
R元年	6,158,375.2	7,525,507,760	1,716,810.3	1,315,575,957	7,875,185.5	8,841,083,717	R元年
R2年	7,625,177.6	8,972,976,960	2,392,833.8	1,716,730,404	10,018,011.4	10,689,707,364	R2年
R3年	7,583,861.5	9,013,705,420	2,134,809.2	1,892,995,329	9,718,670.2	10,906,700,749	R3年
R4年	6,303,961.0	7,680,943,090	2,458,178.3	2,579,104,933	8,762,139.3	10,260,048,023	R4年

総合計		
年次	数量	金額
H23年	25,855,310.0	23,562,634,414
H24年	25,433,232.1	22,102,489,820
H25年	26,679,294.7	21,669,608,763
H26年	21,997,026.5	20,049,647,118
H27年	21,891,682.0	20,640,537,296
H28年	20,854,802.0	20,549,126,113
H29年	20,643,091.2	22,255,437,469
H30年	20,380,535.9	20,862,915,759
R元年	20,570,724.4	20,594,656,075
R2年	21,187,097.7	19,584,482,361
R3年	18,742,845.4	19,653,007,754
R4年	17,880,174.9	21,190,556,202

(注) 直送直航等金額は推計である。

(2) 都道府県別及び漁業種別の取扱高

(数量:kg、金額:円)

漁業種 都道府県	マグロ延縄船			その他の船 (※詳細は下段)			合計		
	数量	金額	隻数	数量	金額	隻数	数量	金額	隻数
青森	20,946.4	21,119,504	2	0.0	0		20,946.4	21,119,504	2
岩手	431,357.3	611,559,720	4	0.0	0		431,357.3	611,559,720	4
山形	34.5	29,102	1	0.0	0		34.5	29,102	1
宮城	182,532.1	289,891,543	1	0.0	0		182,532.1	289,891,543	1
福島	315,863.1	335,618,450	1	0.0	0		315,863.1	335,618,450	1
茨城	0.0	0	0	0.0	0		0.0	0	0
千葉	3,103.7	1,784,368	2	0.0	0		3,103.7	1,784,368	2
東京	0.0	0	0	0.0	0		0.0	0	0
神奈川	1,287,067.4	1,306,157,242	6	1,349,374.6	1,021,385,456	4,793	2,636,442.0	2,327,542,698	4,799
富山	593,048.3	712,238,961	4	0.0	0		593,048.3	712,238,961	4
静岡	0.0	0		7,724.5	2,705,812	5	7,724.5	2,705,812	5
三重	0.0	0	0	9,779.5	2,522,406	1	9,779.5	2,522,406	1
兵庫	175.6	97,386	1	0.0	0		175.6	97,386	1
和歌山	0.0	0		0.0	0	0	0.0	0	0
島根	3,702.8	2,464,525	2	0.0	0		3,702.8	2,464,525	2
香川	0.0	0	0	0.0	0		0.0	0	0
愛媛	578.4	601,620	1	0.0	0		578.4	601,620	1
高知	0.0	0		16,977.4	7,853,048	10	16,977.4	7,853,048	10
大分	17,601.4	14,297,238	2	0.0	0		17,601.4	14,297,238	2
宮崎	15,169.0	10,545,731	3	40,320.8	13,822,464	12	55,489.8	24,368,195	15
鹿児島	289.8	188,945	1	0.0	0		289.8	188,945	1
小計	2,871,469.8	3,306,594,335	31	1,424,176.8	1,048,289,186	4,821	4,295,646.6	4,354,883,521	4,852

直送直航等	2,458,178.3	2,579,104,933		6,303,961.0	7,680,943,090		8,762,139.3	10,260,048,023	
	↑マグロ類 (遠洋船冷凍品)			↑ハマチ外 (養殖活魚)					
陸送品(上場品)	4,822,389.0	6,575,624,658		0.0	0		4,822,389.0	6,575,624,658	
合計	10,152,037.1	12,461,323,926		7,728,137.8	8,729,232,276		17,880,174.9	21,190,556,202	4,852

※その他の船の内訳

漁業種 都道府県	釣船		
	数量	金額	隻数
神奈川	295,276.5	445,040,935	23
静岡	7,724.5	2,705,812	5
三重	9,779.5	2,522,406	1
千葉	0.0	0	0
高知	16,977.4	7,853,048	10
宮崎	40,320.8	13,822,464	12
小計	370,078.7	471,944,665	51

漁業種 都道府県	沿岸船		
	数量	金額	隻数
神奈川	1,054,098.1	576,344,521	4,770
小計	1,054,098.1	576,344,521	4,770

(3) 漁業種別の年次別水揚数量と金額

(単位 数量：t 金額：千円)

年次	マグロ延縄船			釣船		
	数量	金額	隻数	数量	金額	隻数
H25年	11,494	7,719,010	49	353	352,227	38
H26年	7,871	5,812,882	35	265	308,376	27
H27年	7,239	5,689,495	35	301	323,808	32
H28年	5,763	4,639,752	33	309	313,423	62
H29年	5,769	5,191,538	34	338	332,590	79
H30年	5,607	4,662,484	37	734	441,081	97
R元年	5,420	4,151,673	31	724	487,938	104
R2年	5,256	3,830,369	26	371	385,353	59
R3年	3,788	3,402,618	20	327	383,386	41
R4年	5,330	5,885,699	31	370	471,945	51

年次	沿岸船			合計		
	数量	金額	隻数	数量	金額	隻数
H25年	5,502	4,866,810	7,044	17,349	12,938,047	7,131
H26年	4,906	4,574,898	6,606	13,042	10,696,156	6,668
H27年	4,854	4,875,836	6,378	12,394	10,889,139	6,445
H28年	5,946	5,958,484	6,612	12,018	10,911,659	6,707
H29年	7,086	7,690,203	6,597	13,193	13,214,331	6,710
H30年	6,792	7,460,182	6,577	13,133	12,563,747	6,711
R元年	7,134	7,980,420	6,559	13,278	12,620,031	6,694
R2年	9,009	9,399,755	4,534	14,636	13,615,477	4,619
R3年	8,924	9,438,389	4,286	13,039	13,224,396	4,347
R4年	7,358	8,257,288	4,770	13,058	14,614,932	4,852

(4) 遠洋・沖合水揚船トン数別隻数と船舶総トン数

区分 年次	500 ^t 以上		400～499 ^t		300～399 ^t		200～299 ^t		100～199 ^t		100 ^t 未満		計	
	隻数	総 ^t 数	隻数	総 ^t 数	隻数	総 ^t 数	隻数	総 ^t 数	隻数	総 ^t 数	隻数	総 ^t 数	隻数	総 ^t 数
H25年	5	3,272	29	13,767	10	3,550	1	208	13	2,007	29	2,271	87	25,075
H26年	4	2,612	21	10,010	8	2,792			6	1,034	23	2,098	62	18,546
H27年	6	4,010	21	9,806	6	2,034			11	1,665	22	2,050	66	19,565
H28年	8	5,293	18	8,630	6	2,013			20	2,679	43	2,110	95	20,725
H29年	8	5,264	16	7,715	5	1,634			18	2,336	48	2,424	95	19,373
H30年	7	4,598	23	10,984	4	1,354			30	3,857	65	2,834	129	23,627
R元年	9	5,939	12	5,796	6	2,073			41	5,385	74	2,932	142	22,125
R2年	4	2,710	11	5,261	2	677			12	1,637	47	2,627	76	12,912
R3年	5	3,356	7	3,373	1	358			19	2,649	23	2,149	55	11,885
R4年	6	3,988	14	6,719	1	358			15	1,911	32	2,430	68	15,406

1 1 市内官公庁その他関係機関等一覧

区 分	名 称	所 在 地	電 話
	三浦市三崎水産物地方卸売市場	三浦市三崎5丁目245番7号	046-882-1111
三浦市	三浦市役所	〃 城山町1番1号	882-1111
	三浦市立病院	〃 岬陽町4番33号	882-2111
	南下浦市民センター	〃 南下浦町上宮田3274番地	888-1111
	初声市民センター	〃 初声町入江200番地	888-6111
	勤労市民センター	〃 天神町4番19号	881-3766
	観光インフォメーションセンター	〃 南下浦町上宮田1450番地4	888-0588
神奈川県	東部漁港事務所	〃 晴海町1番7号	882-1232
	水産技術センター	〃 三崎町城ヶ島養老子	882-2311
財務省	横浜税関 横須賀税関支署 三崎監視所	〃 三崎5丁目245番7号	881-6641
その他	三浦商工会議所	〃 三崎3丁目12番19号	881-5111
	全日本海員組合三崎支部	〃 三崎2丁目17番2号	882-6555
	三崎鮪船主協会	〃 三崎2丁目20番10号	881-5208
	日本鰹鮪魚市場株式会社	〃 三崎5丁目245番7号	881-3101
	三崎水産物協同組合	〃	881-7111
	三崎魚類株式会社	〃	881-2131
	みうら漁業協同組合	〃 三崎5丁目12番5号	881-7261
	三和漁業協同組合	〃 初声町三戸1090番地3	888-2056
	三浦市超低温冷蔵株式会社	〃 三崎5丁目245番地10	882-3154
	株式会社三浦海業公社	〃 三崎5丁目3番1号	881-6721
	三浦市船員家族待合所	〃 三崎5丁目179番地先	882-0895

水 揚 高 統 計

[令和4年版]

編集者 三浦市三崎水産物地方卸売市場管理事務所
〒238-0243
神奈川県三浦市三崎5丁目245番地7
電話 046-882-1111 内線 77338
ホームページ（下記のアドレス内施設参照）
www.city.miura.kanagawa.jp

発行所 三浦市
