

# 三浦市立病院 「日々の診療」

内科担当医長 来田 亮二

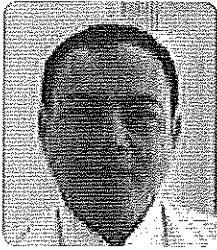

日々の診療で診察にあたるだけではなく患者さんその人自身のことを理解したいと思っているのはきっと自分だけではないだろう。

できれば農家や漁師あるいは高齢の患者さんの朝昼夕の食事の内容や時間を知ったうえで薬を出したいし、一人暮らしか夫婦二人暮らしかそれとも子供や孫と暮らしているのか、病院への通院が徒歩なのかバスなのか自家用車なのかそれともタクシーなのか、そんなひとりひとりの個別の生活の様子を知っていればより良い診療に役立つと思う。

どうしても外来診察の時間は限られてしまうが、それでも一言で

も二言でも直接診察には関係ないような言葉を患者さんと交わり、その内容がある時はカルテの欄外にある時は心の隅に留めておくと、少しずつ患者さんの不安や希望が理解でき自分が彼らの家族の一人になったような気がしてくる。

ご高齢にもかかわらず震災後の被災地に親戚の安否確認に夜行バスで向かった老人の話、マグロ船員の夫を海で亡くし女手一つで子どもを育てたおばあさんの話、雨が少なくてキャベツの苗の水やりが大変だとぼやく農家の婦人の話、診察室に入ってくる患者さんと挨拶を交わす時、彼らの笑顔とともにこれまで聞いたそんなエピソードの数々がいつも思い出される。

気がつけばこの春で三浦市立病院に勤め三崎で暮らし丸三年になる。田舎の年老いた自分の親は元気になっているだろうか？

## Yes! 脳ドック受付中です

平成19年7月から実施している脳ドックは、

今年で5年目を迎えます。大変ご好評をいただき、多くの方々に受検いただきました。比較的安価で短時間(45分程度)の検査で脳の健康を調べることができます。ぜひこの機会に受検されてみてはいかがでしょうか。

### 気軽に健康管理 ミニドックをご利用ください

- 予約なしで受けられます。(月～金曜日の8時30分～15時30分まで受付)
- 受付後すぐに実施できます。(ただし食後4時間後を目安にしてください。)
- 血液と尿の検査なので簡単です。自由に項目を選び、結果は郵送いたします。

おなか周り、食べ過ぎが気になる方はメタボセット(糖尿/脂質/肝・膵機能の検査)、飲み過ぎが心配な方はアフター5セット(肝・膵機能/肝炎の検査)、女性にはレディースセット(貧血/骨密度検査)がおすすめです。その他にも、800円から3,500円までの料金で各種検査が受けられますので、お気軽にご利用ください。

申込み・問合せ 三浦市立病院 (☎ 882-2111)

検査項目	金額	対象者	受診期間
頭部MRI・MRA、頸動脈エコー検査	15,150円(税込)	どなたでも	常時受付

MARCH		3月の救急当番医院		(3月1日～4月10日分)	
区分	診療科目と当番医院			三浦市立病院	
診療時間	市内の医療機関			882-2111	
診療科目	18時～21時30分			内科系・外科系	
月曜日	内科系		外科系	中江整形外科 888-3555	
	3月5日	せりかわ内科クリニック 887-1666			
	3月12日	せりかわ内科クリニック 887-1666			
	3月19日	矢島内科医院 881-2467			
	3月26日	矢島内科医院 881-2467			
	4月2日	せりかわ内科クリニック 887-1666			
火曜日	内科系・外科系 三浦診療所		889-3388		
水曜日	内科系 田中内科医院 881-4678	外科系 飯島医院 881-5265	月～金曜日 17時～翌朝8時30分		
木曜日	3月1日 内科系・外科系 徳山診療所		888-5115		
	3月8日 内科系・外科系 塩崎産婦人科		889-1103		
	3月15日 内科系・外科系 徳山診療所		888-5115		
	3月22日 内科系・外科系 塩崎産婦人科		889-1103		
	3月29日 内科系・外科系 徳山診療所		888-5115		
金曜日	内科系・外科系 三浦中央医院		888-5010		
土曜日・祝日				8時30分～ 翌朝8時30分	
区分	小児科系				
平日	横須賀市救急医療センター		20時～24時		
土曜日	824-3001		17時～24時		
日・祝日	(救急医療センターの診療時間です)		8時～24時		
備考	※三浦市立病院では、小児救急は対応しておりません。横須賀市救急医療センターをご利用ください。 問合せ 市立病院 (☎ 882-2111)				

変更になる場合がありますので、出かける前には必ず消防署(☎ 882-0119、FAX 881-0846)または当番医院に問い合わせてください。