

第 50 回 衆 議 院 議 員 総 選 挙

第26回最高裁判所裁判官国民審査

は し が き

この結果調は、10月27日に執行された第50回衆議院議員総選挙及び第26回最高裁判所裁判官国民審査の結果を収録したものです。

衆議院議員総選挙は、10月9日に衆議院が解散し、10月15日公示、10月27日投・開票となりました。小選挙区選出議員選挙における投票率については、前回（令和3年度）の51.10%に対し、今回は52.12%とわずかに上昇しました。しかし、今回も投票率は依然として低く、今後も事務局として選挙啓発に努めていく所存です。

首相就任から8日後の解散、26日後の投開票がいずれも戦後最短となり、準備期間が限られる中、選挙の執行にあたり、市民の皆様をはじめ、各関係機関の特段のご配慮とご協力により、無事に選挙を終了することができました。

ここに深く感謝申し上げる次第であります。

令和6年12月

三浦市選挙管理委員会

目 次

第50回衆議院議員総選挙

・第26回最高裁判所裁判官国民審査

1	選挙事務日程	1
2	投票結果に関する調	
(1)	選挙人名簿登録者数調	10
(2)	当日有権者数調	10
(3)	有権者数・投票者数及び投票率調	10
(4)	投票者数調	11
(5)	在外投票者数調	12
(6)	投票区別投票者数及び投票率調	13
(7)	年齢別投票状況（小選挙区選出議員選挙）	16
(8)	年齢別投票率グラフ（小選挙区選出議員選挙）	16
(9)	投票者の年齢別構成比（グラフ）（小選挙区選出議員選挙）	17
(10)	仮投票調	17
(11)	点字投票調	17
(12)	不在者投票の受理・不受理調	18
(13)	在外投票の受理・不受理調	18
(14)	市内の不在者投票指定施設調（病院・老人ホーム等）	18
3	投票所に関する調	
(1)	投票所に使用した施設調	19
(2)	投票所設置場所	19
(3)	投票区の区域	20
4	候補者の届出等に関する調	
(1)	候補者数及び定数等調	21
(2)	党派別・男女別候補者数調	21
(3)	党派別・新・前・現別候補者数調	21
(4)	年齢別候補者数調	22
(5)	小選挙区選出議員選挙（神奈川第11区）候補者の住所・氏名等調	22
(6)	比例代表選出議員選挙（南関東選挙区）名簿届出政党等調	23
(7)	国民審査に付された裁判官の氏名等調	23
5	当選人等に関する調	
(1)	投票総数、有効投票及び無効投票調	24
(2)	有効投票及び無効投票調	24
(3)	候補者（政党等）別得票数調	26
(4)	審査に付された裁判官の得票数及び結果調	27
6	選挙公営に関する調	
(1)	個人演説会調	28
(2)	ポスター掲示場調	29
(3)	選挙公報及び審査公報調	30
7	選挙の管理及び執行関係者調	
(1)	選挙管理委員	35
(2)	投票管理者及び投票事務従事者に関する調	35
(3)	開票管理者及び開票事務従事者に関する調	35

(4) 開票管理者及び同職務代理人	35
(5) 立会人に関する調	35
8 選挙執行状況に関する調	36

《参考資料》

選挙公報等

< 凡 例 >

法	公職選挙法
令	公職選挙法施行令
執 規	県公職選挙法令執行規程
在 規	在外選挙執行規則
市規程	市公職選挙法令執行規程
住基法	住民基本台帳法
国審令	国民審査法施行令
取 基	公職選挙事務取扱基準
A報告	県選挙管理委員会等への報告（法令を根拠とするもの）
B報告	県選挙管理委員会等への報告（A報告以外の報告）
自治法	地方自治法
自治令	地方自治法施行令
市合特	市町村の合併の特例等に関する法律
地教法	地方教育行政の組織及び運営に関する法律

1 選挙事務日程

(1) 選挙期日等

任 期	事由発生	公示(告示)日	投 ・ 開 票 日
令和7年10月30日	令和6年10月9日	令和6年10月15日	令和6年10月27日

(2) 日 程 表

期 日 前(後)	月 日	曜 日	処 理 事 項	関 係 法 令
公示前			<div>事前準備</div> <div>予算・各仕様書作成</div> <div>○ 諸用紙・諸物品の調製</div> <div>1 ポスター掲示場設置場所一覧表の作成</div> <div>2 啓発物品発注準備</div> <div>3 投・開票事務処理要領の作成</div> <div>4 期日前・不在者投票事務処理要領の作成</div> <div>5 本部事務処理要領の作成</div> <div>6 投票所入場券印刷予定調整(NECネクサ、福島印刷)</div> <div>7 啓発用折込チラシ発注準備(BPO入場券に同封)</div> <div>8 投票所(期日前投票所)配布物品一覧表の作成</div> <div>9 投票所運搬諸機材一覧表の作成</div> <div>10 開票所設営委託作業要領作成</div> <div>11 電話交換(臨時職員雇用)事前依頼</div> <div>12 衆議院議員総選挙事業予算の策定</div> <div>○ 選挙事務等業務委託</div> <div>1 選挙事務補助(会計年度任用職員)雇用</div> <div>2 投票事務・期日前投票所事務(派遣委託)発注準備(委託業者調整)</div> <div>3 ポスター掲示場設置(撤去)業務委託発注準備(委託業者調整)</div> <div>4 開票所設営運搬委託発注準備(委託業者調整)</div> <div>○ 施設等借用(内諾)</div> <div>1 投票所借用</div> <div>2 期日前投票所借用①(市民交流センター〔YMCAコミュニティー〕)</div> <div>3 期日前投票所借用②(第2分館市民交流スペース、初声市民センター)</div> <div>4 期日前投票所借用③(南下浦コミュニティーセンター)</div> <div>5 開票所(潮風アリーナ〔報徳〕)借用</div> <div>6 第2分館旧老人クラブ会議室・駐車場の借用(財産管理課)</div> <div>7 選挙期日使用の公用車借用(財産管理課)</div> <div>8 市場7階会議室の借用(市場管理事務所)</div> <div>○ その他</div> <div>1 市民交流センター住基回線開設工事調整(NTT東日本)</div> <div>2 久里浜郵便局との調整(投票入場券発送日の確認)</div> <div>3 レンタカー借上契約準備</div>	

期 日 前(後)	月 日	曜 日	処 理 事 項	関 係 法 令
			4 洋上投票ファクシミリ受信準備(みずほ東芝リース) 5 投票所器材の運送業務契約準備 6 投票所携帯電話借上げ準備 7 住基システム稼働日程等準備、期日前投票日程の確認(デジタル課) 8 BPO投票所入場券委託準備(NECネクサ) 9 NECネクサ(福島印刷)と入場券作成スケジュールの調整 10 NECネクサと立会い日等の調整	
25	10/2	水	1 投票システム選挙時登録処理(17:30から)[NECネクサ立会い] 2 BPO入場券スプルー一覧 本番データ入稿(8時まで) 3 BPO入場券 版下念校最終確認 4 久里浜郵便局との打合せ(投票入場券及び不在者投票郵便発送日の最終確認)	
24	10/3	木	○予算策定・財政課提出・専決処分	
18	10/9	水	衆議院解散 ○ 諸用紙・諸物品の発注 1) ポスター掲示場設置場所図面の作成 2) 啓発物品発注 3) 投票所入場券印刷発注(BPO印刷) 4) レンタカー借上げ(普通バン1台+軽バン1台) 5) 携帯電話借上げ(期日前4台+当日17台) 6) 洋上投票用ファクシミリ借上げ(みずほ東芝リース) 7) NTTへ洋上投票用ファクシミリ用回線開通依頼 8) 選挙公報・国民審査公報新聞折込配布依頼(読売センター三崎) ○ 選挙事務等業務委託 1) 選管事務所への派遣従事者発注(委託業者) 2) 投票事務・期日前投票所事務・一般事務等(派遣委託)正式発注 3) ポスター掲示場設置(撤去)業務(委託業者)正式発注 4) 開票所設営委託業務(委託業者)正式発注 ・郵便事務等の協力依頼[郵便物の事務所への直接持込](三浦郵便局) ・期日前投票職務代理人へデスクネットにより承諾書の提出の要請 ・第1次物品受領(期日前・不在者投票関係用紙、候補者用)(県選管から) ・在外投票用紙等受領(県選管から) ・投票所借用承諾書提出依頼 ・個人演説会場使用予定表提出依頼 ・投票所用機材搬送業者選定・発注 ・電話交換(臨時職員雇用)依頼 ・期日前、当日投票所用お茶購入 ・タクシー配車依頼(期日前・選挙期日用)[京急三崎タクシー]	

期 日 前(後)	月 日	曜 日	処 理 事 項	関 係 法 令
			<ul style="list-style-type: none"> ・弁当発注(期日前、選挙期日用) ・開票所臨時複写機設置依頼 ・BPO投票所入場券 日程等の修正指示(福島印刷) 	
17	10/10	木	<p>○選挙管理委員会臨時会(市場7階 小会議室)10:30～ 〔議決事項〕</p> <ol style="list-style-type: none"> 1 投票所を定めること 2 期日前・不在者投票所を定めること 3 ポスター掲示場を設置する場所を定めること 4 ポスター掲示場の様式を定めること 5 ポスター掲示場の掲示区画数を定めること 6 ポスター掲示場の表示・注意欄の下に接する区画を選挙啓発のために使用すること 7 選挙人名簿登録の移替えの延期を定めること 8 開票管理者及び同職務代理者を選任すること 9 開票の日時及び場所を定めること 10 開票立会人のくじを行う日時及び場所を定めること 11 候補者の氏名等の掲示の順序を定めるくじの日時及び場所を定めること 12 審査に付される裁判官の氏名等の掲示場所を定めること 13 選挙公報及び審査公報を新聞折込により配布すること 14 不在者投票用紙等の公示日前発送開始日を定めること <p>〔告 示〕</p> <ol style="list-style-type: none"> 1 選挙人名簿登録の移替えを延期する期間の告示(10月3日から10月27日まで) <ul style="list-style-type: none"> ・第1次物品県配送(期日前・不在者投票関係用紙、候補者用) ・在外投票用紙等受領 ・三崎警察署へ警備等の協力依頼 ・郵便投票該当者へ投票用紙等請求書を郵送 ・期日前投票所用・投票所用物品点検袋詰め(不足品発注) ・期日前投票所投票管理者職務代理者承諾書提出依頼 ・ポスター掲示場一覧表等交付開始 ・期日前投票事務従事者説明会(職務代理者向け)13:30～市場7階大会議室 ・投票立会人選任(名簿)回答期限(民児協、明推協) ・投票入場券納品(BPO) ・投票所入場券 点字・失権者及び死亡者の引き抜き 	<p>法39 法39読替 法144の2-1、令111 執規10の2 執規10の2-2</p> <p>令17 法61-2、令67 法63、65 法62 法175-3 国審令19 法170-2、国審令28 令65の11-2</p> <p>令17</p>
16	10/11	金	<ul style="list-style-type: none"> ・期日前投票事務従事者説明会(投票管理者向け)13:30～市場7階大会議室 	

期 日 前(後)	月 日	曜 日	処 理 事 項	関 係 法 令
			<ul style="list-style-type: none"> ・期日前投票システムデモ①(第2分館市民交流スペース 8:30-17:00) ・選挙人名簿に二重登録される可能性のある者についての通知・照会(他市町村) 投票所入場整理券の枚数を確認し、郵便料金算定後、法制文書課で後納郵便の手続 ・第1回投・開票速報リハーサル(県選管⇄市) ・不在者投票封筒類県配送 ・投票入場券の発送(久里浜郵便局 9時30分持込) 配達期間は10/14～10/16 	
15	10/12	土	<ul style="list-style-type: none"> ・期日前投票事務従事者説明会(委託業者①)10:00～ 市場7階大会議室 ・第2次物品県配送 	
13	10/14	月	<p>◎選挙時登録の基準日、登録日 ○臨時会(9:30～ 市場7階 小会議室)</p> <p>〔議決事項〕</p> <ol style="list-style-type: none"> 1) 選挙人名簿から抹消すべき者を定めること 2) 選挙人名簿に登録すべき者を定めること 3) 選挙人名簿登録者数の50分の1の数を定めること 4) 選挙人名簿登録者数の6分の1の数を定めること 5) 選挙人名簿登録者数の3分の1の数を定めること 6) 投票管理者及び同職務代理者を選任すること 7) 期日前投票所の投票管理者及び同職務代理者を選任すること 8) 投票立会人を選任すること 9) 期日前・不在者投票所の投票立会人を選任すること 10) 帰国した在外選挙人に係る期日前投票所を指定すること <p>〔告 示〕</p> <ol style="list-style-type: none"> 1) 選挙人名簿登録者数の50分の1の数の告示 2) 選挙人名簿登録者数の6分の1の数の告示 3) 選挙人名簿登録者数の3分の1の数の告示 4) ポスター掲示場を設置した場所の告示 <p>〔報 告〕</p> <ol style="list-style-type: none"> 1) 選挙人名簿、在外選挙人名簿登録者数の報告(県へ) 2) 選挙人名簿に登録した者の通知(市長へ) 3) 選挙人名簿から抹消した者の通知(市長へ) <ul style="list-style-type: none"> ・期日前投票事務従事者説明会(委託業者②) 18:30 市場7階会議室 ・投票管理者報酬支給の協議(営利企業従事許可)―三浦市長等へ 	<p>法28 法22-2 自治法74-1, 75-1, 市合特4-1, 5-1 市合特4-11, 4の2-15 自治法76-1, 80-1, 81-1, 86-1, 地教法8-1 法37-2、令24-1 法37-2読替、令24-1 法38-1 法38-1読替 法49の2-2, 読替48の2-1</p> <p>自治法74-1, 75-1, 市合特4-11, 4の2-15 自治法76-1, 80-1, 法144の2-1、令111</p> <p>令22-1 住基台法10 住基台法10</p>

期 日 前(後)	月 日	曜 日	処 理 事 項	関 係 法 令
			<ul style="list-style-type: none"> ・兼務職員任命 ・投票事務従事者の委嘱 ・開票事務従事者の委嘱 ・投票管理者、同職務代理者の選任 ・期日前投票所の投票管理者、同職務代理者の選任 ・投票立会人の選任 ・期日前投票所投票立会人の選任 ・不在者投票事前発送開始 ・選挙事務協力依頼(市民協働課長) 	
12	10/15	火	<p>◎衆議院議員総選挙期日の公示及び最高裁判所裁判官国民審査期日の公示</p> <p>〔公 示〕</p> <ol style="list-style-type: none"> 1 開票の日時及び場所を定める告示 2 開票管理者及び同職務代理者の選任の告示 3 期日前・不在者投票所の投票管理者及び同職務代理者を選任する告示 4 投票所の投票管理者及び同職務代理者を選任する告示 5 開票立会人のくじを行う日時及び場所を定める告示 6 候補者の氏名等の掲示順序を定めるくじを行う日時及び場所を定める告示 (小選挙区) 7 在外選挙人に係る期日前投票所を定める告示 8 投票所の場所の告示 9 期日前・不在者投票所を設置する場所の告示 <p>〔報 告〕</p> <ol style="list-style-type: none"> 1 開票の日時・場所の告示の報告(開票管理者へ) 2 期日前投票の投票立会人の選任の報告(期日前投票所の投票管理者へ) 3 期日前投票所の報告について(期日前投票管理者及び開票管理者へ) 4 期日前・不在者投票所の投票管理者及び同職務代理者の選任の報告 (開票管理者へ) 5 投票立会人の選任の報告(投票管理者へ) 6 投票管理者及び同職務代理者の選任の報告(開票管理者へ) 7 投票所の場所の報告(投票管理者及び開票管理者へ) <ul style="list-style-type: none"> ・選挙人名簿の閲覧等中止 ・在外選挙人名簿の登録及び閲覧等の中止 ・候補者氏名等の記載された政治活動用ポスター撤去期限 ・候補者届出状況の受信 県選管 → 市選管 ・期日前投票システムデモ②(市民交流スペース 9:00-17:00) ・投票所機材準備(ガレージ作業) 8:30～〔営繕班5名〕 ・期日前投票所設営作業(第2分館市民交流スペース、初声センター、ニナイテ) ・横断幕の掲出(市内3箇所) 	<p>法64</p> <p>令68</p> <p>令49の7, 読替25</p> <p>令25</p> <p>法62-6</p> <p>県執規57</p> <p>令65の13</p> <p>81-1, 86-1, 地教法8-1</p> <p>法41-1</p> <p>法41-1読替</p> <p>取基14</p> <p>令27読替</p> <p>取基3</p> <p>取基2</p> <p>令27</p> <p>取基2</p> <p>取基3</p> <p>法29の2</p> <p>法30の6-3、30の12</p>

期 日 前(後)	月 日	曜 日	処 理 事 項	関 係 法 令
			<ul style="list-style-type: none"> ・啓発看板の掲出(委託業者) ・広報車による啓発依頼(財産管理課) ・公営施設使用の個人演説会等開催申出受理 ・選挙事務所設置届出受理開始 ・開票立会人届出受理(10月24日まで) ・17:00以降、県選管(横須賀選管受付分)から小選挙区選出議員選挙立候補者氏名の配信を受け、候補者氏名掲示の順序のくじ施行後印刷 ・小選挙区候補者氏名掲示の順序のくじ施行(17:15 市場7階小会議室) ・17:00以降、県選管から比例代表選出選出議員選挙「衆議院名簿届出政党等の名称等の掲示」の配信を受け、印刷 ・携帯電話納品(期日前投票所用4台+事務局1台分) ・国民審査裁判官氏名掲示受領 	法163, 令112-1, 執規31 法130-2, 執規2 法62-1
11	10/16	水	○衆議院議員総選挙 期日前投票投票開始(投票所4箇所) <ul style="list-style-type: none"> ・期日前投票所・不在者投票所氏名等掲示開始 ・期日前投票受付事務職員(委託業者)勤務開始 ・広報車による啓発開始 [通 知] 1) 候補者の氏名等(小選挙区)を投票管理者、開票管理者へ通知 2) 名簿届出政党等(比例)を投票管理者、開票管理者へ通知 3) 審査に付される最高裁判所裁判官の氏名等を投票管理者、開票管理者へ通知	法175-2 令92-2 令92-7 審査法5の2-4
10	10/17	木	<ul style="list-style-type: none"> ・公営施設使用の個人演説会等開始 ・第3次物品受領(開票諸用紙) 	法163
8	10/19	土	・投票事務従事者説明会(委託業者①)10:00～ 市場会議室	
6	10/21	月	・投票事務従事者(管理者・職代)説明会 市場7階会議室(13:30～) ・期日前投票状況の中間集計 ・投票所配布備品・物品整理 ・投票事務従事者(委託業者②)説明会 18:30～ 第2分館2階会合室	
5	10/22	火	<ul style="list-style-type: none"> ・第2回投・開票速報リハーサル ・選挙公報、裁判官審査公報受領 → 読売センター三崎に搬入 ・選挙(審査)公報新聞未購読者へ郵送 ・選挙(審査)公報備え置き及び選挙啓発用ポスター貼付依頼(庁内、出張所、駅、農協、漁協、老人ホームほか) 	
4	10/23	水	<ul style="list-style-type: none"> ・開票事務従事者説明会 市場7階会議室(13:30～) ・郵便による不在者投票用紙等の交付請求期限 ・郵便による在外投票用投票用紙等の交付請求期限 	令59の4-1、審査令14 令65の11-1

期 日 前(後)	月 日	曜 日	処 理 事 項	関 係 法 令
			<ul style="list-style-type: none"> ・投票日用投票用紙受領 ・投票用紙の投票区別枚数算出と投票区毎に梱包 ・点字候補者名簿・政党等名揭示配送点字候補者名簿等受領 	
3	10/24	木	<ul style="list-style-type: none"> ・投票所用器材最終チェック ・本部事務打合せ 15:00～ 議会会議室 ・開票立会人届出最終日 ・開票立会人のの着席順序を定めるくじ施行 17:30～(市場7階小会議室) ・開票立会人氏名の通知(開票管理者へ) ・開票立会人へ開票立会の依頼文を送付(郵送) ・政党名等揭示受領 ・選挙公報、国民審査公報配布完了期限 	法62、令70の2 法62、令70の2
2	10/25	金	<ul style="list-style-type: none"> ・投票所用器材搬出(委託業者) 各投票所へ物品搬送 ・期日前投票状況の中間集計 ・投・開票速報送信テスト ・投票所用諸物品配布 第2分館4階 ・投票所準備(各投票管理者による) ・公用車借用(17:30～) ・携帯電話受領(投票所用17台) ・開票所複写機納品 	
1	10/26	土	<ul style="list-style-type: none"> ○期日前・不在者投票最終日 20:00 ・選挙事務所距離制限(300m)の連絡 ・第6及び17投票区にスロープの設置 ・期日前投票所Aカード回収(13:00以降数回に分けて) ・当日有権者数調作成 ・期日前投票状況の最終集計 ・システム前日処理(NECネクサ立会い) 20:00～ ・選挙人名簿(当日投票所用)印刷・作成 20:30～ ・当日渡し投票所物品最終確認(名簿、投票用紙、諸用紙類ほか) 	
0	10/27	日	<p>◎選挙期日</p> <ul style="list-style-type: none"> ・臨時会(9:00～) <p>〔議決事項〕</p> <p>1) 選挙人名簿から抹消する者を定めること</p> <ul style="list-style-type: none"> ・選挙当日諸用紙等の配布 6:00～(選管事務室、引橋駐車場) <p>選挙人名簿、在外選挙人名簿(第2投票区のみ)</p> <p>投票用紙</p> <p>投票箱等送付書(1)</p> <p>当日有権者数調等</p> <p>候補者氏名揭示、政党名揭示</p>	法28

期 日 前(後)	月 日	曜 日	処 理 事 項	関 係 法 令
			<p>・投票所案内看板の設置(委託業者)</p> <p>○投票 7:00～20:00</p> <p>1) 当日有権者数を朝一番で人事課へ</p> <p>2) 開票所設営(法制文書課職員・委託業者)</p> <p>計数機16台、比例読取分類機1台、国審読取機1台、複写機、臨時電話、マイク、関係書類物品の確認・点検(票せん、参観人名簿、梱包用ダンボール箱3個、その他消耗品)</p> <p>3) 投票状況の速報</p> <p>投票所 → 本部 → 速報担当 → 県選管</p> <p>4) 投票率低下地域へ啓発宣伝 広報車巡回</p> <p>5) 防災無線放送依頼 11:00と18:00</p> <p>6) 不在者投票を指定投票区(第2投票区)の投票管理者へ送致</p> <p>7) 不在者投票状況を県へ報告</p> <p>8) 不在者投票調の写しを人事課へ送付(確認用)</p> <p>9) 在外投票を指定在外投票所(第2投票区)の投票管理者へ送致</p> <p>10) 選挙管理委員会委員投票所巡回(2班に分かれて投票所巡視) 13:30～</p> <p>11) 期日前、不在者投票所(初声市民センター・南下浦コミュニティセンター)撤去</p> <p>12) 投票録、投票箱等受付準備</p> <p>○ 開票所設営準備 10:00～</p> <p>1) 開披台、長機の運搬(選管ガレージ→)</p> <p>2) 分類機、計数機等の運搬(市場5階事務室)</p> <p>3) 開票所の床マット敷作業</p> <p>4) 分類機、計数機等のセッティング(ムサン)</p> <p>5) 開票物品、消耗品、用紙類の配置</p> <p>6) 開票所看板設置</p> <p>○ 投票終了(開票所へ) 20:00</p> <p>1) 期日前投票所の投票箱を開票管理者へ送致</p> <p>2) 投票箱を開票管理者へ送致</p> <p>3) 残余の投票用紙等を委員長へ送付</p> <p>4) 投票録の受理</p> <p>5) 選挙人名簿等の受理</p> <p>・投票所用器材撤収(委託業者) 各投票所の物品回収(21:30頃着)</p> <p>○ 開票 21:00</p> <p>1) 開票状況の速報 開票所→(県選管)</p> <p>2) 開票状況の速報 確定報告→(県選管)</p> <p>3) 開票管理者、開票立会人へ報酬の支給</p> <p>4) 開票録の作成</p>	<p>法40</p> <p>令60、61-2</p> <p>令65の19</p> <p>法40</p> <p>法55読替</p> <p>法55、取基10-4号様式</p> <p>取基8・3号様式</p> <p>法65</p> <p>法70、令77</p>

期 日 前(後)	月 日	曜 日	処 理 事 項	関 係 法 令
(1)	10/28	月	<ul style="list-style-type: none"> ・開票結果報告 ・選挙人名簿登録の移替え開始 ・啓発用看板、投票所案内看板撤去(委託業者) ・横断幕の撤去(兼務書記) ・開票所(潮風アリーナ)の撤収 ・期日前、不在者投票所(第2分館・ニナイテ)撤去 ・ポスター掲示場の撤去開始(委託業者) ・投開票所用諸物品の整理 ・投票所廃棄物分別、処分 ・投票所スロープ撤去(兼務書記) ・選挙公報BOXの回収(兼務書記) ・携帯電話返却 ・開票所複写機返却 	法66-3、令74 令17
(2)	10/29	火	<ul style="list-style-type: none"> ・選挙分会、審査分会 担当:県選管 ・投票管理者、立会人等報酬支払(当日及び期日前投票)を会計課に依頼(口座振込) ・洋上投票用ファクシミリ撤去 	
(3)	10/30	水	<ul style="list-style-type: none"> ・当選告知・当選人決定告示、当選証書付与 (県選管) 	
(8)	11/4	月	<ul style="list-style-type: none"> ・選挙人名簿の抄本の閲覧再開 ・在外選挙人名簿の抄本の閲覧再開 ・期日前投票管理者、期日前投票及び当日投票立会人への御礼状及び報酬支給明細書の送付 ・ポスター掲示場及び投票者用駐車場所有者への御礼周り(10/30～11/2) (駐車場については、大乘駐車場、高円坊駐車場(川名いちご園)) 	法28の2 法30の12
(22)	11/18	月	<ul style="list-style-type: none"> ・レンタカー返却 	
(30)	11/26	火	<ul style="list-style-type: none"> ・選挙訴訟提起期限(県選管) 	法204
(33)	11/29	金	<ul style="list-style-type: none"> ・当選訴訟提起期限(県選管) 	法208
(36)	12/2	月	<ul style="list-style-type: none"> ・供託物返還・没収開始(県選管) 	

2 投票結果に関する調

(1) 選挙人名簿登録者数調（登録日 令和6年10月14日）

区 分	男	女	計
選 挙 人 名 簿	17,178	18,506	35,684
在 外 選 挙 人 名 簿	10	21	31

(2) 当日有権者数調

区分	性別	当該選挙に使用された選挙人名簿の抄本に記載されている者の数	補正登録者数（登録の移替えによる者を含む）	抹消された者（登録の移替えによる者を含む）の数	選挙人名簿登録者数	失権者の数	選挙当日の有権者数
選挙人名簿	男	17,178	0	35	17,143	32	17,111
	女	18,506	1	42	18,465	14	18,451
	計	35,684	1	77	35,608	46	35,562
在外選挙人名簿	男	10	0	0	10	0	10
	女	21	0	0	21	0	21
	計	31	0	0	31	0	31

(3) 有権者数・投票者数及び投票率調

区 分 選挙別	性別	選挙当日の有権者数	投票者数	棄権者数	投票率（％）
小選挙区選出	男	17,121 (10)	8,846 (1)	8,275 (9)	51.67 (10.00)
	女	18,472 (21)	9,704 (2)	8,768 (19)	52.53 (9.52)
	計	35,593 (31)	18,550 (3)	17,043 (28)	52.12 (9.68)
比例代表選出	男	17,121 (10)	8,843 (1)	8,278 (9)	51.65 (10.00)
	女	18,472 (21)	9,705 (2)	8,767 (19)	52.54 (9.52)
	計	35,593 (31)	18,548 (3)	17,045 (28)	52.11 (9.68)
最高裁判所裁判官国民審査	男	17,121 (10)	8,831 (1)	8,290 (9)	51.58 (10.00)
	女	18,472 (21)	9,693 (0)	8,779 (21)	52.47 (0.00)
	計	35,593 (31)	18,524 (1)	17,069 (30)	52.04 (3.23)

※（ ）は在外選挙人の内数

(4) 投票者数調

ア 点字投票・代理投票・仮投票調

区 分 選挙別	点字投票				代理投票				仮投票
	投票所	期日前 投票所	不在者 投 票	計	投票所	期日前 投票所	不在者 投 票	計	
小選挙区選出	1	1	0	2	15	30	0	45	0
比例代表選出	1	1	0	2	15	30	0	45	0
最高裁判所裁判 官国民審査	1	1	0	2	15	30	0	45	0

イ 期日前投票の比率

区 分 選挙別	期日前投票者総数 (A)	選挙当日有権者数 (B)	投票者総数 (C)	(A) / (B) %	(A) / (C) %
小選挙区選出	8,473	35,593	18,550	23.81	45.68
比例代表選出	8,472	35,593	18,548	23.80	45.68
最高裁判所裁判 官国民審査	8,461	35,593	18,524	23.77	45.68

ウ 不在者投票の比率

区 分 選挙別	不在者投票者総数 (A)	選挙当日有権者数 (B)	投票者総数 (C)	(A) / (B) %	(A) / (C) %
小選挙区選出	172	35,593	18,550	0.48	0.93
比例代表選出	172	35,593	18,548	0.48	0.93
最高裁判所裁判 官国民審査	172	35,593	18,524	0.48	0.93

(5) 在外投票者数調

区 分 選挙別		当日登録者 数	国内における投票			在外選挙の 投 票 者 (D)	投票者数 (A)+(B)+ (C)+(D)
			当日投票 (A)	期日前投票 (B)	不在者投票 (C)		
小選挙区選出	男	10	0	0	0	1	1
	女	21	0	0	0	2	2
	計	31	0	0	0	3	3
比例代表選出	男	10	0	0	0	1	1
	女	21	0	0	0	2	2
	計	31	0	0	0	3	3
最高裁判所裁判 官国民審査	男	10	0	0	0	1	1
	女	21	0	0	0	0	0
	計	31	0	0	0	1	1

(6) 投票区別投票者数及び投票率調

ア 小選挙区選出

投票区	投票所施設名称	選挙当日有権者数（人）			投票者数（人）			投票率（％）		
		男	女	計	男	女	計	男	女	計
1	仲崎会館	388	411	799	134	150	284	34.54	36.50	35.54
2	三浦市役所第2分館1階 市民交流スペース	676	760	1,436	194	179	373	28.70	23.55	25.97
	不在者投票者数	—	—	—	76	96	172	—	—	—
	在外投票	10	21	31	1	2	3	10.00	9.52	9.68
	計	686	781	1,467	271	277	548	39.50	35.47	37.36
3	白石区歌舞島会館	480	503	983	161	152	313	33.54	30.22	31.84
4	尾上町コミュニティホール	937	1,126	2,063	298	313	611	31.80	27.80	29.62
5	小網代会館	517	524	1,041	161	160	321	31.14	30.53	30.84
6	名向小学校体育館	1,419	1,536	2,955	405	443	848	28.54	28.84	28.70
7	岬陽小学校体育館	1,612	1,778	3,390	501	542	1,043	31.08	30.48	30.77
8	田中区会館	598	609	1,207	167	160	327	27.93	26.27	27.09
9	城ヶ島区民センター	170	176	346	68	69	137	40.00	39.20	39.60
10	旭小学校体育館	1,449	1,514	2,963	353	303	656	24.36	20.01	22.14
11	上宮田小学校体育館	2,735	2,971	5,706	688	663	1,351	25.16	22.32	23.68
12	菊名区民会館	518	542	1,060	176	163	339	33.98	30.07	31.98
13	金田区民会館	619	632	1,251	221	195	416	35.70	30.85	33.25
14	剣崎小学校体育館	552	554	1,106	207	193	400	37.50	34.84	36.17
15	大乘区民会館	181	168	349	75	55	130	41.44	32.74	37.25
16	三戸消防団詰所	320	313	633	111	106	217	34.69	33.87	34.28
17	初声小学校体育館	1,509	1,744	3,253	430	460	890	28.50	26.38	27.36
18	高円坊区会館	234	245	479	55	44	99	23.50	17.96	20.67
19	和田の里区会場	1,051	1,056	2,107	266	232	498	25.31	21.97	23.64
20	三浦市民交流センター	1,146	1,289	2,435	309	340	649	26.96	26.38	26.65
小計		17,121	18,472	35,593	5,057	5,020	10,077	29.54	27.18	28.31
期日前投票		—	—	—	3,789	4,684	8,473	—	—	—
合計		17,121	18,472	35,593	8,846	9,704	18,550	51.67	52.53	52.12

※ 第2投票区は指定投票区

イ 比例代表

投票区	投票所施設名称	選挙当日有権者数（人）			投票者数（人）			投票率（％）		
		男	女	計	男	女	計	男	女	計
1	仲崎会館	388	411	799	134	150	284	34.54	36.50	35.54
2	三浦市役所第2分館1階 市民交流スペース	676	760	1,436	194	179	373	28.70	23.55	25.97
	不在者投票者数	—	—	—	76	96	172	—	—	—
	在外投票	10	21	31	1	2	3	10.00	9.52	9.68
	計	686	781	1,467	271	277	548	39.50	35.47	37.36
3	白石区歌舞島会館	480	503	983	161	152	313	33.54	30.22	31.84
4	尾上町コミュニティホール	937	1,126	2,063	298	313	611	31.80	27.80	29.62
5	小網代会館	517	524	1,041	161	160	321	31.14	30.53	30.84
6	名向小学校体育館	1,419	1,536	2,955	405	443	848	28.54	28.84	28.70
7	岬陽小学校体育館	1,612	1,778	3,390	501	542	1,043	31.08	30.48	30.77
8	田中区会館	598	609	1,207	167	160	327	27.93	26.27	27.09
9	城ヶ島区民センター	170	176	346	68	69	137	40.00	39.20	39.60
10	旭小学校体育館	1,449	1,514	2,963	353	303	656	24.36	20.01	22.14
11	上宮田小学校体育館	2,735	2,971	5,706	688	663	1,351	25.16	22.32	23.68
12	菊名区民会館	518	542	1,060	176	163	339	33.98	30.07	31.98
13	金田区民会館	619	632	1,251	221	195	416	35.70	30.85	33.25
14	剣崎小学校体育館	552	554	1,106	207	193	400	37.50	34.84	36.17
15	大乘区民会館	181	168	349	75	55	130	41.44	32.74	37.25
16	三戸消防団詰所	320	313	633	109	106	215	34.06	33.87	33.97
17	初声小学校体育館	1,509	1,744	3,253	430	460	890	28.50	26.38	27.36
18	高円坊区会館	234	245	479	55	44	99	23.50	17.96	20.67
19	和田の里区会場	1,051	1,056	2,107	266	232	498	25.31	21.97	23.64
20	三浦市民交流センター	1,146	1,289	2,435	310	340	650	27.05	26.38	26.69
小計		17,121	18,472	35,593	5,056	5,020	10,076	29.53	27.18	28.31
期日前投票		—	—	—	3,787	4,685	8,472	—	—	—
合計		17,121	18,472	35,593	8,843	9,705	18,548	51.65	52.54	52.11

※ 第2投票区は指定投票区

ウ 最高裁判所裁判官国民審査

投票区	投票所施設名称	選挙当日有権者数（人）			投票者数（人）			投票率（％）		
		男	女	計	男	女	計	男	女	計
1	仲崎会館	388	411	799	134	150	284	34.54	36.50	35.54
2	三浦市役所第2分館1階 市民交流スペース	676	760	1,436	194	179	373	28.70	23.55	25.97
	不在者投票者数	—	—	—	76	96	172	—	—	—
	在外投票	10	21	31	1	0	1	10.00	0.00	3.23
	計	686	781	1,467	271	275	546	39.50	35.21	37.22
3	白石区歌舞島会館	480	503	983	159	151	310	33.13	30.02	31.54
4	尾上町コミュニティホール	937	1,126	2,063	298	313	611	31.80	27.80	29.62
5	小網代会館	517	524	1,041	161	160	321	31.14	30.53	30.84
6	名向小学校体育館	1,419	1,536	2,955	405	443	848	28.54	28.84	28.70
7	岬陽小学校体育館	1,612	1,778	3,390	501	542	1,043	31.08	30.48	30.77
8	田中区会館	598	609	1,207	166	160	326	27.76	26.27	27.01
9	城ヶ島区民センター	170	176	346	68	69	137	40.00	39.20	39.60
10	旭小学校体育館	1,449	1,514	2,963	352	303	655	24.29	20.01	22.11
11	上宮田小学校体育館	2,735	2,971	5,706	686	662	1,348	25.08	22.28	23.62
12	菊名区民会館	518	542	1,060	175	163	338	33.78	30.07	31.89
13	金田区民会館	619	632	1,251	221	195	416	35.70	30.85	33.25
14	剣崎小学校体育館	552	554	1,106	207	193	400	37.50	34.84	36.17
15	大乘区民会館	181	168	349	75	55	130	41.44	32.74	37.25
16	三戸消防団詰所	320	313	633	109	106	215	34.06	33.87	33.97
17	初声小学校体育館	1,509	1,744	3,253	430	460	890	28.50	26.38	27.36
18	高円坊区会館	234	245	479	55	44	99	23.50	17.96	20.67
19	和田の里区会場	1,051	1,056	2,107	265	232	497	25.21	21.97	23.59
20	三浦市民交流センター	1,146	1,289	2,435	309	340	649	26.96	26.38	26.65
小計		17,121	18,472	35,593	5,047	5,016	10,063	29.48	27.15	28.27
期日前投票		—	—	—	3,784	4,677	8,461	—	—	—
合計		17,121	18,472	35,593	8,831	9,693	18,524	51.58	52.47	52.04

※ 第2投票区は指定投票区

(7) 年齢別投票状況（小選挙区選出）

年 齢	選挙当日有権者数（人）				投 票 者 数（人）				投 票 率（％）		
	男	女	計	割合(%)	男	女	計	割合(%)	男	女	計
18・19歳	323	284	607	1.71	118	121	239	1.29	36.53	42.61	39.37
20～29歳	1,425	1,328	2,753	7.73	427	461	888	4.79	29.96	34.71	32.26
30～39歳	1,502	1,395	2,897	8.14	565	607	1,172	6.32	37.62	43.51	40.46
40～49歳	2,187	2,095	4,282	12.03	968	1,023	1,991	10.73	44.26	48.83	46.50
50～59歳	3,120	2,861	5,981	16.80	1,567	1,529	3,096	16.69	50.22	53.44	51.76
60～69歳	2,842	2,822	5,664	15.91	1,740	1,794	3,534	19.05	61.22	63.57	62.39
70～79歳	3,529	3,878	7,407	20.81	2,290	2,546	4,836	26.07	64.89	65.65	65.29
80歳以上	2,193	3,809	6,002	16.86	1,171	1,623	2,794	15.06	53.40	42.61	46.55
合 計	17,121	18,472	35,593	100.00	8,846	9,704	18,550	100.00	51.67	52.53	52.12

(8) 年齢別投票率グラフ（小選挙区選出）

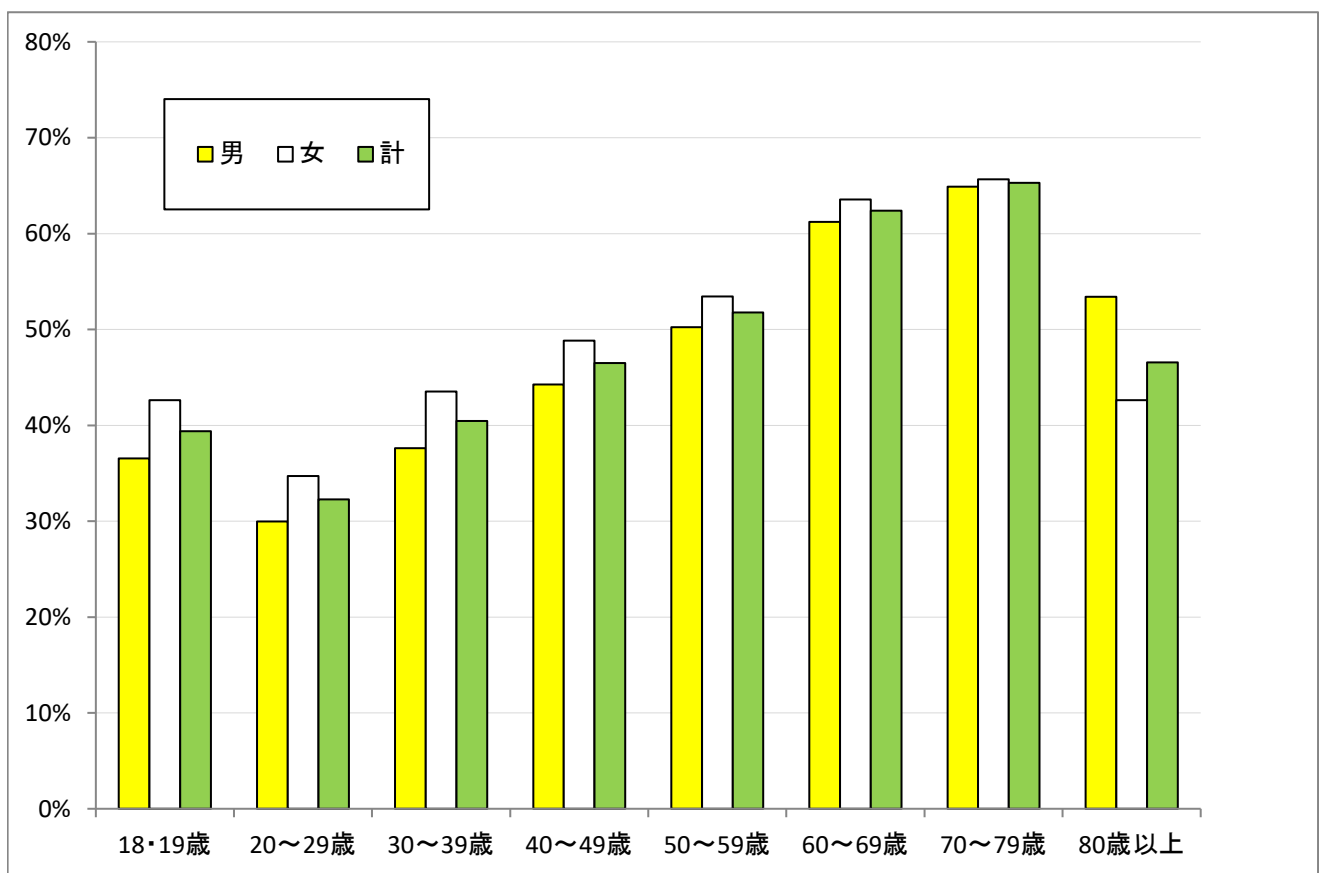

(9) 投票者の年齢別構成比（グラフ）（小選挙区選出）

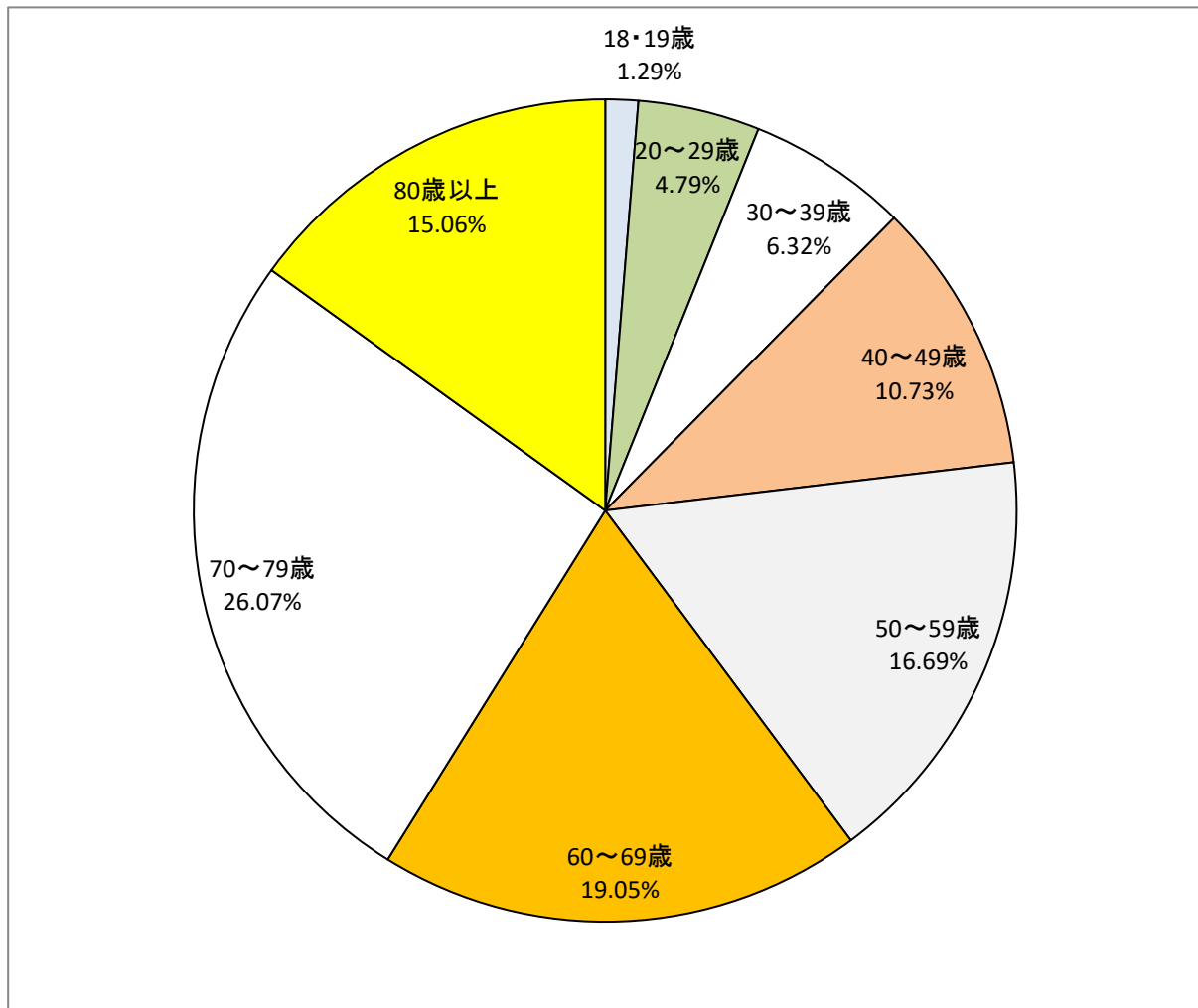

(10) 仮投票調

区 分 選挙別	総 数	事 由 に よ る 内 訳		受 理 ・ 不 受 理 に よ る 内 訳	
		投票の拒否の決定を受けた選挙人において不服がある場合	投票立会人において異議のある場合	受理したもの	受理しなかったもの
小選挙区選出	0	0	0	0	0
比例代表選出	0	0	0	0	0
最高裁判所裁判官国民審査	0	0	0	0	0

(11) 点字投票調

区 分 選挙別	総 数	内 訳	
		有 効	無 効
小選挙区選出	2	2	0
比例代表選出	2	2	0
最高裁判所裁判官国民審査	2	2	0

(12) 不在者投票の受理・不受理調

区分 選挙別	投票管理者において受理と決定し、かつ拒否の決定をしなかったもの	投票管理者において不受理又は拒否と決定したもの			合 計
		開票管理者において受理と決定したもの	開票管理者において不受理と決定したもの	計	
小選挙区選出	172	0	0	0	172
比例代表選出	172	0	0	0	172
最高裁判所裁判官国民審査	172	0	0	0	172

(13) 在外投票の受理・不受理調

区分 選挙別	投票管理者において受理と決定し、かつ拒否の決定をしなかったもの	投票管理者において不受理又は拒否と決定したもの			合 計
		開票管理者において受理と決定したもの	開票管理者において不受理と決定したもの	計	
小選挙区選出	3	0	0	0	3
比例代表選出	3	0	0	0	3

(14) 市内の不在者投票指定施設調 (病院・老人ホーム等)

	名 称	所 在 地
1	三浦市立病院	岬陽町4-33
2	福井記念病院	初声町高円坊1040-2
3	老人保健施設なのはな苑	初声町高円坊1040-2
4	医療法人眞仁会老人保健施設なぎさ	南下浦町上宮田1308
5	美山ホーム	初声町下宮田1846
6	社会福祉法人聖隷福祉事業団 高齢者世話ホーム油壺エデンの園	三崎町諸磯1500
7	ソノラス・コート油壺	尾上町18
8	社会福祉法人啓生会 特別養護老人ホームはまゆう荘	三崎町諸磯1411-1
9	介護付有料老人ホームツクイ・サンシャイン三浦	三崎2-21-14
10	介護付有料老人ホームはなことば三浦	諏訪町3-5
11	株式会社日本ライフデザイン 介護付有料老人ホーム油壺マリーナヒルズ	三崎町諸磯1523-1
12	SOMPOケアそんぼの家三浦	白石町21-15
13	介護老人福祉施設ケアホーム三浦	初声町下宮田3516-1
14	特別養護老人ホーム遊楽の丘	南下浦町上宮田3451

3 投票所に関する調

(1) 投票所に使用した施設調

投 票 所 数		内 訳				借上料を要した投票所数
		市 役 所	学 校	公 会 堂	そ の 他	
当 日	20	1	6	0	13	13
期日前	4	1	0	0	3	0

(2) 投票所設置場所

ア 当日（選挙期日）における投票所

投 票 区	投 票 所 施 設 名 等	所 在 地
第 1 投票区	仲崎会館	三浦市三崎2丁目13番18号
第 2 投票区	三浦市役所第2分館1階 市民交流スペース	城山町1番1号
第 3 投票区	白石区歌舞島会館	白石町21番31号
第 4 投票区	尾上町コミュニティホール	尾上町4230番201
第 5 投票区	小網代会館	三崎町小網代1286番地47
第 6 投票区	名向小学校体育館	三崎町諸磯65番地
第 7 投票区	岬陽小学校体育館	岬陽町10番1号
第 8 投票区	田中区会館	晴海町3番24号
第 9 投票区	城ヶ島区民センター	三崎町城ヶ島411番地
第 10 投票区	旭小学校体育館	南下浦町上宮田950番地
第 11 投票区	上宮田小学校体育館	南下浦町上宮田3040番地
第 12 投票区	菊名区民会館	南下浦町菊名162番地1
第 13 投票区	金田区民会館	南下浦町金田1018番地2
第 14 投票区	旧剣崎小学校体育館	南下浦町松輪1710番地
第 15 投票区	大乘区民会館	南下浦町毘沙門1539番地1
第 16 投票区	三戸消防団詰所	初声町三戸1089番地
第 17 投票区	初声小学校体育館	初声町下宮田3728番地
第 18 投票区	高円坊区会館	初声町高円坊1092番地
第 19 投票区	和田の里区会館	初声町和田2631番地1
第 20 投票区	三浦市民交流センター ニナイテ	初声町下宮田5番地16

イ 期日前投票所

投票所施設名等	所在地	設置期間	投票時間
三浦市役所第2分館1階 市民交流スペース	城山町1番1号	令和6年10月16日～ 令和6年10月26日	午前8時30分 ） 午後8時00分
南下浦コミュニティーセンター 2階多目的室2	南下浦町上宮田3258番地4		
三浦市初声市民センター1階ホール	初声町入江200番地		午前9時30分～ 午後8時00分
三浦市民交流センター ニナイテ	初声町下宮田5番地16		

(3) 投票区の区域

投票区	区 域
第1投票区	三崎1丁目～4丁目・5丁目（1番1号～2番9号、2番22号～3番1号）
第2投票区	城山町・東岡町・天神町
第3投票区	三崎5丁目（2番10号～2番21号、4番1号～）・白石町・ 海外町（1番1号～12番18号、16番1号～16番28号、4228番地4）
第4投票区	尾上町・諸磯（400番地～799番地、1000番地～）、海外町（13番地1号～ 15番77号、17番1号～）
第5投票区	小網代（133～202番地、600～610番地、953～999番地、1024～1867番地）
第6投票区	諸磯（1～399番地、800～999番地）・小網代（1～132番地、203～599番地、 716番地、1002～1023番地、2084～2199番地）
第7投票区	栄町・原町・岬陽町・宮川町・六合（2番地～）
第8投票区	諏訪町・向ヶ崎町・晴海町
第9投票区	城ヶ島
第10投票区	上宮田（1～1367番地）
第11投票区	上宮田（1368番地～）
第12投票区	菊名（1～1229番地、1270番地～）
第13投票区	金田（1～1500番地、1701番地～）
第14投票区	松輪
第15投票区	毘沙門
第16投票区	三戸（101番地～）
第17投票区	下宮田（642～981番地、1078番地～）・入江（第19投票区地域を除く）
第18投票区	高円坊
第19投票区	和田・入江（49～57番地、72～73番地、80～127番地）
第20投票区	小網代（2200番地～）・六合（1番地）・菊名（1230～1269番地）・ 金田（1501～1700番地）・三戸（1～100番地）・下宮田（1～641番地、 982～1077番地）

4 候補者の届出等に関する調

(1) 候補者数及び定数等調

選挙別 \ 区 分	候補者数（政党等数）	定 数	競 争 率
小選挙区選出（11区）	3	1	3.00
比例代表選出	111（10）	23	4.83
最高裁判所裁判官国民審査	審査に付された裁判官の数		
	6		

※1 神奈川県選挙区全20区 (千葉県14区・山梨県2区)

※2 南関東選挙区 (神奈川県・千葉県・山梨県)

(2) 党派別・男女別候補者数調

ア 小選挙区選出

性別	政党等名	自由民主党	日本共産党	参政党	計
男		1	1	1	3
女		0	0	0	0
計		1	1	1	3

イ 比例代表選出

性別	政党等名	日本保守党	日本維新の会	社会民主党	自由民主党	立憲民主党	公明党	れいわ新選組	日本共産党	国民民主党	参政党	計
男		5	18	2	26	27	3	3	2	3	3	92
女		0	4	0	5	5	1	1	2	1	0	19
計		5	22	2	31	32	4	4	4	4	3	111

(3) 党派別・新・前・現別候補者数調

ア 小選挙区選出

新・前・元	政党等名	自由民主党	日本共産党	参政党	計
新		0	1	1	2
前		0	0	0	0
現		1	0	0	1
計		1	1	1	3

イ 比例代表選出

政党等名 新・前・元	日本 保守党	日本維 新の会	社会 民主党	自由 民主党	立憲 民主党	公明党	れいわ 新選組	日本 共産党	国民 民主党	参政党	計
新	5	17	2	10	14	3	3	1	4	2	61
前	0	3	0	20	14	1	1	1	0	1	41
現	0	2	0	1	4	0	0	2	0	0	9
計	5	22	2	31	32	4	4	4	4	3	111

(4) 年齢別候補者数調

年齢 選挙別	25歳以上 30歳未満	30歳以上 40歳未満	40歳以上 50歳未満	50歳以上 60歳未満	60歳以上 70歳未満	70歳以上	合 計	最高 年齢	最低 年齢
小選挙 区選出	0	0	2	0	0	1	3	71	43
比例代 表選出	2	14	27	37	27	4	111	77	26

(5) 小選挙区選出議員選挙（神奈川第11区）候補者の住所・氏名等調

届出 受理 番号	届 出 年月日	届出 の別	ふりがな 候補者の氏名	性別	本籍	住 所	生年月日 (満年齢)	党派	職業	新 前 元 別	通称 使用 の有 無
1	令和6年 10月15日	政党 届出	ためそう みのる (爲壮 稔)	男	東京都	神奈川県横須賀市 東浦賀2丁目8番 1号	昭和28年 9月14日 (満71歳)	日 本 共産党	無職	新	有
2	令和6年 10月15日	政党 届出	はじかの ひろき (初鹿野 裕樹)	男	神奈川県	神奈川県三浦市	昭和52年 7月6日 (満47歳)	参政党	会社顧問	新	有
3	令和6年 10月15日	政党 届出	こいずみ しんじろう (小泉 進次郎)	男	神奈川県	神奈川県横須賀市 三春町1丁目1番地	昭和56年 4月14日 (満43歳)	自由民 主党	党選対委 員長	前	無

(6) 比例代表選出議員選挙（南関東選挙区）名簿届出政党等調

届出受理番号	ふ り が な 政党等の名称	略 称	ふ り が な 代表者の氏名	名簿登 載者数
1	にっぽんほしゅとう 日本保守党	ほしゅとう 保守党	ひやくた なおき 百田 尚樹	5
2	にっぽんいしん かい 日本維新の会	いしん 維新	ば ば のぶゆき 馬場 伸幸	22
3	しゃかいみんしゅとう 社会民主党	しゃみんとう 社民党	ふくしま みずほ 福島 瑞穂	2
4	じゅうみんしゅとう 自由民主党	じみんとう 自民党	いしば しげる 石破 茂	31
5	りっけんみんしゅとう 立憲民主党	みんしゅとう 民主党	の だ よしひこ 野田 佳彦	32
6	こうめいとう 公明党	こうめい 公明	いしい けいいち 石井 啓一	4
7	れいわしんせんぐみ れいわ新選組	れいわ	やまもと たろう 山本 太郎	4
8	に ほんきょうさんとう 日本共産党	きょうさんとう 共産党	たむら ともこ 田村 智子	4
9	こくみんみんしゅとう 国民民主党	みんしゅとう 民主党	たまき ゆういちろう 玉木 雄一郎	4
10	さんせいとう 参政党	さんせい 参政	かみや そうへい 神谷 宗幣	3

(7) 国民審査に付された裁判官の氏名等調

告示の 順序	ふ り が な 氏 名	生 年 月 日	最高裁判所裁判官に 任命された年月日
1	お じ ま あきら 尾 島 明	昭和33年9月1日	令和4年7月5日
2	みやがわ みつ こ 宮川 美津子	昭和35年2月13日	令和5年11月6日
3	いまき き ゆきひこ 今 崎 幸彦	昭和32年11月10日	令和4年6月24日
4	ひら き まさ ひろ 平 木 正洋	昭和36年4月3日	令和6年8月16日
5	いし かね きみひろ 石 兼 公博	昭和33年1月4日	令和6年4月17日
6	なか むら まこと 中 村 慎	昭和36年9月12日	令和6年9月11日

5 当選人等に関する調

(1) 投票総数、有効投票及び無効投票調

区分 選挙別	投 票 総 数	有効投票数	無効投票数	無効投票率 (%)	持ち帰りと思 われる票	不受理と決 定した票
小選挙区選出	18,550	17,725	825	4.45	0	0
比例代表区選出	18,547	18,021	526	2.84	1	0
最高裁判所裁 判官国民審査	18,522	17,996	526	2.84	2	0

(2) 有効投票及び無効投票調

ア 小選挙区選出議員選挙

投 票 者 数			18,550
投票総数（イ）＋（ロ）			18,550
も有 の効 と決 定し た	一般有効投票		17,725
	法第68条の2該 当のもの	同条第4項により按分したもの	0
		いずれの候補者にも属しないもの	0
	計（イ）		17,725
無 効 投 票（ロ）			825
無 効 投 票 の 内 訳	所定の用紙を用いないもの		0
	候補者でない者又は候補者となることができない者の氏名を記載したもの		51
	候補者届出政党の届出要件に該当していなかった政党その他の政治団体の届出に係る候補者、除名、離党その他の事由により当該候補者届出政党に所属する者でなくなった旨の届出がされた候補者又は候補者届出政党が一の選挙区において重ねて届け出た候補者の氏名を記載したもの		0
	2人以上の候補者の氏名を記載したもの		0
	被選挙権のない候補者の氏名を記載したもの		0
	候補者の氏名のほか、他事を記載したもの		4
	候補者の氏名を自書しないもの		0
	候補者の何人を記載したかを確認し難いもの		5
	白紙投票		468
	単に雑事を記載したもの		159
	単に記号・符号を記載したもの		73
	単に政党名等を記載したもの		65
そ の 他	持ち帰りと思われる票		0
	不受理と決定した票		0

イ 比例代表選出議員選挙

投票者数			18,547
投票総数（イ）＋（ロ）			18,547
の有効と決定したもの	一般有効投票		17,101
	法第68条の2該当のもの	同条第4項により按分したもの	920
		いずれの候補者にも属しないもの	0
	計（イ）		18,021
無効投票（ロ）			526
無効投票の内訳	所定の用紙を用いないもの		0
	衆議院名簿届出政党等以外の政党その他の政治団体の名称又は略称を記載したもの		14
	衆議院名簿の届出要件に該当していなかった政党その他の政治団体又は一の選挙区において衆議院名簿を重ねて届け出ている政党その他の政治団体の名称又は略称を記載したもの		0
	衆議院名簿登載者の全員につき、抹消の事由が生じており又は除名、離党その他の事由により当該衆議院名簿届出政党等に所属する者でなくなった旨の届出がされている場合の当該衆議院名簿に係る政党その他の政治団体の名称又は略称を記載したもの		0
	2以上の衆議院名簿届出政党等の名称又は略称を記載したもの		0
	衆議院名簿届出政党等の名称及び略称のほか、他事を記載したもの		6
	衆議院名簿届出政党等の名称又は略称を自書しないもの		0
	衆議院名簿届出政党等のいずれを記載したかを確認し難いもの		3
	白紙投票		323
	単に雑事を記載したもの		69
	単に記号、符号を記載したもの		29
	単に個人の氏名を記載したもの		82
その他	持ち帰りと思われる票		1
	不受理と決定した票		0

ウ 最高裁判所裁判官国民審査

投 票 者 数			18,522	
投票総数（イ）＋（ロ）			18,522	
も有効 の効と 決定し た	一般有効投票		17,996	
	法第68条の2該 当のもの	同条第4項により按分したもの	0	
		いずれの候補者にも属しないもの	0	
	計（イ）		17,996	
無 効 投 票（ロ）			526	
無効 投票 の内 訳	点字投票 以外の投 票	成規の用紙を用いないもの	0	
		×の記号以外の事項を記載したもの	526	
		裁判官2人以上の場合、そのすべてについて記載を無効とされたもの	0	
	点字投票	成規の用紙を用いないもの	0	
		審査に付される裁判官の氏名のほか、他事を記載したもの	0	
		審査に付される裁判官の氏名以外の事項のみを記載したもの	0	
		審査に付される裁判官の氏名を自書しないもの	0	
		審査に付される裁判官の何人を記載したかを確認し難いもの	0	
	その他	持ち帰りと思われる票		2
		不受理と決定した票		0

（３）候補者（政党等）別得票数調

ア 小選挙区選出議員選挙

届 出 順	候 補 者		三 浦 市		神 奈 川 県 第 11 区		当 落
	氏 名	党 派	得 票 数	得票率	得 票 数	得票率	
1	ためそう 稔	日本共産党	2,514	14.18	24,850	13.86	
2	はじかの ひろき	参政党	2,270	12.81	24,718	13.78	
3	小泉 進次郎	自由民主党	12,941	73.01	129,779	72.36	当
合 計			17,725	100.00	179,347	100.00	

（得票率は小数点以下端数調整あり）

イ 比例代表選出議員選挙

政党等の名称	名簿 登載 者数	三 浦 市		神 奈 川 県		南関東選挙区		当選 者数
		得 票 数	得票率	得 票 数	得票率	得 票 数	得票率	
日 本 保 守 党	5	434	2.41	111,416	2.71	191,169	2.66	0
日 本 維 新 の 会	22	808	4.48	345,014	8.38	536,161	7.47	2
社 会 民 主 党	2	249	1.38	68,080	1.65	109,959	1.53	0
自 由 民 主 党	31	6,741	37.41	1,024,345	24.88	1,822,230	25.40	7
立 憲 民 主 党	32	2,401,968	13.33	931,848,797	22.63	1,700,535,202	23.70	6
公 明 党	4	2,536	14.07	412,320	10.01	729,980	10.17	2
れいわ新選組	4	1,182	6.56	271,670	6.60	472,519	6.59	1
日 本 共 産 党	4	1,518	8.42	261,682	6.36	437,724	6.10	1
国 民 民 主 党	4	1,350,031	7.49	535,141,145	13.00	907,123,654	12.64	3
参 政 党	3	801	4.45	156,115	3.79	267,145	3.72	1
合 計	111	18,020,999	100	4,117,631,942	100	7,174,545,856	100	23

(得票率は小数点以下端数調整あり)

(4) 審査に付された裁判官の得票数及び結果調

告示 順序	氏 名	最高裁判所 裁判官に任 命された年 月日	罷免を可とする投票			罷免を可としない投票			審査 結果
			三浦市	神奈川県	全 国	三浦市	神奈川県	全 国	
1	尾 島 明	令和4年 7月5日	1,861	571,946	5,980,388	16,135	3,540,215	48,371,423	信任
2	宮川 美津子	令和5年 11月6日	1,832	545,145	5,715,853	16,164	3,567,016	48,635,968	信任
3	今 崎 幸彦	令和4年 6月24日	1,934	604,769	6,230,043	16,062	3,507,392	48,121,789	信任
4	平 木 正洋	令和6年 8月16日	1,664	515,812	5,420,046	16,332	3,596,349	48,931,786	信任
5	石 兼 公博	令和6年 4月17日	1,666	519,648	5,439,278	16,329	3,592,512	48,912,545	信任
6	中 村 慎	令和6年 9月11日	1,622	510,163	5,336,060	16,373	3,601,997	49,015,769	信任

6 選挙公営に関する調

(1) 個人演説会調

ア 会場数調

法第161条第1項 第1号の学校及び 公民館の数		法第161条第1項第2号 の公会堂の数	法第161条第1項第3号の市の選挙管理委員会の 指定した施設の数					合 計
学 校	公民館		社 寺	農業協同組合	商工会議所	その他	計	
14	1	1	0	0	0	4	4	20

イ 公営施設個人演説会会場調

	施 設 名	住 所	法第161条第1項		
			第1号	第2号	第3号
1	三浦幼稚園	南下浦町上宮田479番地	○		
2	椿の御所幼稚園	向ヶ崎町11番地1号	○		
3	三崎小学校	三崎1丁目20番32号	○		
4	岬陽小学校	岬陽町10番1号	○		
5	名向小学校	三崎町諸磯65番地	○		
6	初声小学校	初声町下宮田3728番地	○		
7	上宮田小学校	南下浦町上宮田3040番地	○		
8	南下浦小学校	南下浦町菊名1096番地	○		
9	旭小学校	南下浦町上宮田950番地	○		
10	三崎中学校	三崎町六合45番地1	○		
11	初声中学校	初声町下宮田3622番地	○		
12	南下浦中学校	南下浦町金田206番地	○		
13	三浦初声高等学校入江キャンパス	初声町入江274番地2	○		
14	三浦初声高等学校和田キャンパス	初声町和田3023番地1	○		
15	初声市民センター	初声町入江200番地	○		
16	三浦市民ホール	三崎5丁目3番1号		○	
17	上宮田団地集会所	南下浦町上宮田2946番地			○

	施 設 名	住 所	法第161条第1項		
			第1号	第2号	第3号
18	三浦市総合体育館	初声町入江169番地			○
19	三浦市三崎水産物地方卸売市場大会議室	三崎5丁目245番地7			○
20	勤労市民センター	天神町4番19号			○

公職選挙法第161条第1項第1号…学校及び公民館（社会教育法第21条に規定する公民館をいう。）

第2号…地方公共団体の管理に属する公会堂

第3号…第1号及び第2号以外に市の選挙管理委員会の指定する施設

ウ 会場使用回数調

施 設 の 使 用 回 数						合 計	
法第161条第1項 第1号の学校及び 公民館		法第161条第1項 第2号の公会堂		法第161条第1項 第3号の市の選挙 管理委員会の指 定した施設			
公費負担	候補者負担	公費負担	候補者負担	公費負担	候補者負担		
0	0	0	0	0	0	0	0

（２）ポスター掲示場調

ア ポスター掲示場数

有権者数 区分	1千人未満			1千人～5千人未満		5千人～1万人未満		合 計
	面積 2 k m ² 未満	2 k m ² ～4 k m ²	4 k m ² ～8 k m ²	4 k m ² 未満	4 k m ² ～8 k m ²	4 k m ² 未満	4 k m ² 以上	
投票所数	3	2	0	14	0	1	0	20
掲示場設置数	15	12	0	98	0	8	0	133

イ ポスター掲示場段数等

段 数	区 画 数
2	8

ウ ポスター掲示場設置場所

投 票 区	設置数	図面表示番号	設 置 場 所	
第 1 投票区	5	1	三崎1丁目13番7号	日の出会館前ガードレール
		2	三崎1丁目19番1号	三崎小学校体育館信号機下ガードパイプ
		3	三崎2丁目8番(2丁目337番地)	県道26号線道路敷(仲崎駐車場ブロック)
		4	三崎2丁目18番1号	しまや旅館前広場ネットフェンス
		5	三崎4丁目14番	三崎公園内交番前石柱
第 2 投票区	7	6	東岡町1番1号	阿部宅前ガードパイプ(三浦市シルバー人材センター裏)
		7	東岡町7番	あわじや前三崎観光(株)駐車場ネットフェンス
		8	城山町1番1号	三浦市役所本館前ガードパイプ
		9	天神町4番19号	三浦市勤労市民センター前車止
		10	城山町5番	旧三崎中学校体育館裏ネットフェンス
		11	城山町4番38号	徳山犬猫病院脇ネットフェンス
		12	城山町16番11号	城山児童公園手前二谷宅前ネットフェンス
第 3 投票区	7	13	三崎5丁目	みうら漁協本所前植え込み
		14	海外町1番7号	石渡商店前駐車場脇ブロック塀
		15	海外町3番1号	田中量店奥三叉路手前山田宅前ガードフェンス
		16	海外町12番6号	海外浜公衆トイレ上ガードレール
		17	白石町21番	白石区歌舞島会館ガードパイプ
		18	白石町8番2号	長善寺裏中川宅前ガードパイプ
		19	白石町20番21号	市営プール先(海外側)小村宅前海側ガードパイプ
第 4 投票区	7	20	尾上町17番	尾上中央公園擬木フェンス
		21	尾上町3番	屋志倉南公園脇ガードパイプ
		22	三崎町諸磯1488	諸磯陸橋手前ガードレール
		23	三崎町諸磯1918番地3	市営諸磯住宅内掲示板脇ネットフェンス
		24	三崎町諸磯1192番地	正現宅脇(居酒屋前)ガードフェンス
		25	三崎町諸磯1836番地	諸磯漁協組合倉庫
		26	三崎町諸磯1436番地	中華清華先(南側)照月宅前ガードレール
第 5 投票区	7	27	三崎町小網代1234番地	市営油壺駐車場手前(東側)浅田宅前ガードレール
		28	三崎町小網代163番地	三浦市上下水道部ネットフェンス
		29	三崎町小網代971番地	静観荘前ガードレール
		30	三崎町小網代1228番地	市営油壺駐車場ネットフェンス(出口側)

投 票 区	設置数	図面表示番号	設 置 場 所	
第 5 投票区		31	三崎町小網代1286番地46	小網代会館前ネットフェンス
		32	三崎町小網代1331番地	チェリーホーム油壺前ガードレール
		33	三崎町小網代1530番地	旧油壺幼稚園前ガードレール
第 6 投票区	7	34	三崎町諸磯168番地1	名向小学校南側入口上ガードフェンス
		35	三崎町諸磯154番地	名向小学校学校園前
		36	三崎町小網代298番地77	郷戸公園入口ガードパイプ
		37	三崎町小網代73番地35	大宝院公園入口ガードパイプ
		38	三崎町小網代21番地110	丸畑公園北側入口脇平田宅前石積
		39	三崎町小網代57番地1	三崎警察署前バス停（ガスト前）ガードパイプ
		40	三崎町諸磯327番地	三堀宅脇植栽部（吉沢石油店奥三叉路突当たり右側）
第 7 投票区	7	41	三崎町六合275番2	三浦市農協三崎ガソリンスタンド前（南側）ガードフェンス
		42	原町11番31号	川島アパート前ブロック
		43	栄町7番	田中内科医院脇（北側）駐車場ガードパイプ
		44	栄町17番17号	健優整体裏十字路（畑の下の道路に面した場所）
		45	岬陽町4番33号	三浦市立病院出口脇植込み
		46	岬陽町10番1号	岬陽小学校体育館入口左側石積・ネットフェンス
		47	宮川町3番4号	サンワ防災上ガードレール
第 8 投票区	7	48	諏訪町4番21号	滝口鍛冶屋店前狭塚川橋上ガードパイプ
		49	諏訪町9番8号	(有)三共自動車先（北条湾側）吉田宅前ガードレール
		50	向ヶ崎町1番5号	株美咲前ガードパイプ
		51	向ヶ崎町3番17号	丸文水産加工(株)前ガードレール
		52	向ヶ崎町8番	向ヶ崎児童公園前ガードパイプ
		53	晴海町6番4号	晴海町バス停奥石渡宅（川端丸）前空地
		54	晴海町11番11号	市営晴海住宅敷地（通り矢区民会館向かい側）
第 9 投票区	5	55	三崎町城ヶ島119番地	白秋碑前バス停先公衆便所前ガードパイプ
		56	三崎町城ヶ島466番地35先	旧城ヶ島分校海の資料館脇ガードフェンス
		57	三崎町城ヶ島440番地	第3分団詰所裏駐車場ブロック・化粧フェンス
		58	三崎町城ヶ島658番地	城ヶ島駐在所前ガードレール
		59	三崎町城ヶ島658-173	県営城ヶ島第3駐車場前植込み（はまぎく前）
第10投票区	7	60	南下浦町上宮田479番地	三浦幼稚園前ネットフェンス
		61	南下浦町上宮田516番地2	上宮田児童会館ブロック

投 票 区	設置数	図面表示番号	設 置 場 所	
第10投票区		62	南下浦町上宮田945番地	旭小学校グラウンド下ガードレール
		63	南下浦町上宮田1205番地2	芙蓉ハイツ脇芝原公園入口脇ガードフェンス
		64	南下浦町上宮田1235番地	メガロン三浦海岸隣駐車場ガードレール
		65	南下浦町上宮田1303番地	石作公園入口ガードパイプ
		66	南下浦町上宮田1334番地12	三浦海岸ハイツ集会管理棟前ネットフェンス
第11投票区	8	67	南下浦町上宮田1435番地	ザ・ダイソー三浦海岸店裏ガードレール
		68	南下浦町上宮田1526番地3	星和住宅入口あおぞら倶楽部前車止
		69	南下浦町上宮田2946番地	県営上宮田団地6号棟脇（4号棟側）植込み
		70	南下浦町上宮田3007番地1	メガロン三浦海岸第2出入口前ネットフェンス
		71	南下浦町上宮田3040番地	上宮田小学校校門前ガードレール
		72	南下浦町上宮田3274番地	南下浦市民センター掲示板脇石柱フェンス
		73	南下浦町上宮田3356番地 1	エッソ三浦海岸店SS脇ガードパイプ
		74	南下浦町上宮田1450番地4	三浦市観光インフォメーションセンター脇ガードレール
第12投票区	7	75	南下浦町菊名1272番地3	佐藤宅脇空地
		76	南下浦町菊名22番地	菊名バス停先（三浦海岸駅側）ガードパイプ（海側）
		77	南下浦町菊名366番地	君島宅前水利ガードフェンス
		78	南下浦町菊名168番地	菊名区民会館前ガードレール
		79	南下浦町菊名193番地	農協南下浦事業所前ブロック
		80	南下浦町菊名499番地	半次バス停脇ネットフェンス
		81	南下浦町菊名749番地8	神台バス停脇（鈴木水産前）植込み
第13投票区	7	82	南下浦町金田9番地	役場下バス停脇ガードパイプ
		83	南下浦町金田202番地	南下浦中学校下高抜バス停脇ガードレール
		84	南下浦町金田1018番地2	金田区民会館前ガードフェンス
		85	南下浦町金田288番地	飯島宅前格子フェンス（走湯神社海側）
		86	南下浦町金田325番地	惣田宅前ガードレール
		87	南下浦町金田2020番地5	岩浦バス停脇植込み
		88	南下浦町金田2429番地	小浜バス停脇ガードフェンス
第14投票区	7	89	南下浦町松輪506番地	みうら漁協松輪支所駐車場前空地
		90	南下浦町松輪551番地	民宿一清丸前ガードパイプ
		91	南下浦町松輪1248番地	草間宅前ガードレール（菱沼酒店前）
		92	南下浦町松輪1185番地	三浦市農村婦人の家前植込み

投 票 区	設置数	図面表示番号	設 置 場 所	
第14投票区		93	南下浦町松輪1560番地	農協松輪支店出荷所先（剣崎側）長谷川宅前ガードパイプ
		94	南下浦町松輪1659番地	三ッ木造船所前植込み
		95	南下浦町松輪1927番地	市営松輪住宅跡地前ガードレール
第15投票区	6	96	南下浦町毘沙門667番地	毘沙門バス停脇ガードレール
		97	南下浦町毘沙門1129番地	毘沙門天バス停脇鈴木庄造宅入口植栽部
		98	南下浦町毘沙門1458番地	大原バス停脇鈴木初男宅植栽部
		99	南下浦町毘沙門1593番地	大乘バス停脇ガードレール
		100	南下浦町毘沙門1936番地	旧大乘児童会館脇ネットフェンス
		101	南下浦町毘沙門1305番地3	みうら漁協毘沙門支所前ガードフェンス
第16投票区	6	102	初声町三戸238番地	三戸入口バス停脇ガードフェンス
		103	初声町三戸322番地	三戸神田農協出荷所先ガードレール
		104	初声町三戸1090番地	三戸消防団詰所脇火の見櫓木柱
		105	初声町三戸1111番地	農協三戸事業所駐車場脇ガードフェンス
		106	初声町三戸1292番地	旧三戸海岸バス停脇ガードフェンス
		107	初声町三戸2473番地	光照寺塀
第17投票区	7	108	初声町下宮田3388番地3	初声漁協駐車場
		109	初声町入江200番地	初声市民センター先一番川橋上ガードパイプ
		110	初声町入江242番地	神田黒崎区会館空地（農協本店側）
		111	初声町入江169番地	三浦総合体育館入口脇若宮橋上ガードパイプ
		112	初声町下宮田1079番地189	杵形公園入口脇ガードパイプ
		113	初声町下宮田1079番地	丸山公園角三叉路ガードパイプ（麻野宅前）
		114	初声町下宮田2762番地	サニーライフ三浦向い、浅井宅前ガードパイプ
第18投票区	5	115	初声町高円坊418番地先	実栄建設(株)資材置場前水源地脇ガードパイプ
		116	初声町高円坊148番地 3 先	農協高円坊事業所手前（初声小学校側）ガードパイプ
		117	初声町高円坊1173番地	農協高円坊事業所先清水宅前ガードレール
		118	初声町高円坊1010番地地先	Bread Farm（ブレッドファーム）前ガードパイプ
		119	初声町高円坊1830番地	高円坊バス停前（藤棚商店脇）ガードパイプ
第19投票区	7	120	初声町入江1番地	法事会館慈こう（入江ポンプ場）脇一番川橋上ガードレール
		121	初声町入江115番地	初声設備脇駐車場
		122	初声町和田905番地1	若宮神社先（高円坊側）吉田健助宅前ガードパイプ
		123	初声町和田1767番地30	糺屋長沢商店先（北側）近藤孝夫宅前

投 票 区	設置数	図面表示番号	設 置 場 所	
第19投票区		124	初声町和田2618番地	和田消防団詰所前ネットフェンス
		125	初声町和田2761番地	赤羽根バス停（横須賀方面）脇ネットフェンス
		126	初声町和田3013番地	東京電力(株)三浦変電所先ガードレール
第20投票区	7	127	南下浦町金田1630番地	山崎宅前ガードレール
		128	初声町下宮田 5 番地	市民交流拠点（引橋）駐車場フェンス
		129	三崎町小網代2236番地	引橋バス停脇セーフティフェンス
		130	初声町下宮田326番地2	飯森区民会館前ネットフェンス
		131	初声町下宮田599番地	かながわ信用金庫三崎口駅前出張所脇植込み
		132	初声町下宮田604番地	飯森調整池公園下（北側）植込み
		133	初声町下宮田1045番地	市営下宮田住宅脇公園ネットフェンス

（３） 選挙公報及び審査公報調

区分	選挙公報		審査公報
	小選挙区	比例代表	最高裁判所裁判官 国民審査
大きさ及びページ数	ブラケット版 2 頁	ブラケット版 6 頁	ブラケット版 2 頁
受領部数（印刷部数）	11,500部		
配布方法	新聞折込		
新聞折込日	令和6年10月24日		
新聞折込部数	9,500部		
折込新聞名	読売・朝日・毎日・日経・神奈川・東京		
補完場所数	48箇所		
補完部数	2000部		
未購読世帯郵送部数	6部		

7 選挙の管理及び執行関係者調

(1) 選挙管理委員

職 名	氏 名
委 員 長	長 島 徹
委員長職務代理者	大 隈 多 恵 子
委 員	柴 谷 肇
委 員	土 田 成 明

(2) 投票管理者及び投票事務従事者に関する調

選挙名	投 票 管 理 者				投 票 事 務 従 事 者			
	投票管理者	職務代理者	臨時職務代理者	合 計	市選挙管理委員会書記	市の職員	その他	合 計
当 日	20	20	0	40	0	36	65	101
期日前	44	44	0	88	0	28	198	226

(3) 開票管理者及び開票事務従事者に関する調

選挙名	開 票 管 理 者				開 票 事 務 従 事 者			
	開票管理者	職務代理者	臨時職務代理者	合 計	市選挙管理委員会書記	市の職員	その他	合 計
小選挙区選出	1	1	0	2	2	35	0	37
比例代表選出					2	34	0	36
最高裁判所裁判官国民審査					2	33	0	35

(4) 開票管理者及び同職務代理者

開票所の場所	開 票 管 理 者		職 務 代 理 者	
	住 所	氏 名	住 所	氏 名
三浦市総合体育館 (潮風アリーナ)	三浦市南下浦町	長島 徹	三浦市海外町	大隈 多恵子

(5) 立会人に関する調

選挙名	投票立会人		期日前投票立会人		開 票 立 会 人	
	投票所数	立会人数	投票所数	立会人数	開 票 所 数	立 会 人 数
小選挙区選出	20	40	4	88	1	3
比例代表選出	20	40	4	88	1	3

8 選挙執行状況に関する調

回数	執行年月日		選挙当日の有権者数			投票者数			投票率 (%)	有効 投票数	無効 投票数	無効 投票率 (%)	候補者数 (※)
			男	女	計	男	女	計					
29	昭和	35年11月20日	12,033	11,695	23,728	7,093	7,667	14,760	62.20	14,426	318	2.15	6
30	38年	11月21日	14,866	13,112	27,978	7,381	8,389	15,770	56.37	15,539	227	1.44	7
31	42年	1月29日	13,262	13,867	27,129	8,544	9,874	18,418	67.89	18,098	320	1.74	9
32	44年	12月27日	14,501	15,214	29,715	8,222	9,610	17,832	60.01	17,594	237	1.33	6
33	47年	12月10日	15,252	15,994	31,246	10,209	11,970	22,179	70.98	21,991	183	0.83	6
34	51年	12月 5日	16,006	16,667	32,673	11,220	12,617	23,837	72.96	23,594	240	1.01	8
35	54年	10月 7日	16,554	17,115	33,669	9,043	9,883	18,926	56.21	18,690	235	1.24	8
36	55年	6月22日	16,729	17,288	34,017	10,955	12,500	23,455	68.95	23,082	371	1.58	8
37	58年	12月18日	17,413	17,952	35,365	10,215	11,121	21,336	60.33	21,175	161	0.75	8
38	61年	7月 6日	17,917	18,454	36,371	10,752	12,115	22,867	62.87	22,516	351	1.53	10
39	平成	2年 2月18日	19,170	19,728	38,898	12,058	13,288	25,346	65.16	25,184	161	0.64	11
40	5年	7月18日	20,346	20,950	41,296	11,657	12,548	24,205	58.61	23,992	212	0.88	9
41	8年	小	21,131	21,746	42,877	10,401	10,997	21,398	49.91	20,859	538	2.51	4
		比				10,395	10,987	21,382	49.87	20,379	1,001	4.68	7政党
42	12年	小	21,090	21,747	42,837	11,875	12,651	24,526	57.25	23,757	768	3.13	3
		比	21,099	21,757	42,856	11,869	12,645	24,514	57.20	23,431	1,082	4.41	7政党
43	15年	小	20,919	21,643	42,562	11,480	12,336	23,816	55.96	23,380	434	1.82	3
		比	20,931	21,657	42,588	11,482	12,340	23,822	55.94	23,040	781	3.28	5政党
44	17年	小	20,695	21,513	42,208	13,295	14,532	27,827	65.93	27,447	380	1.37	5
		比	20,705	21,527	42,232	13,295	14,538	27,833	65.91	27,222	611	2.20	6政党
45	21年	小	20,424	21,510	41,934	13,524	14,714	28,238	67.34	27,825	411	1.46	5
		比				13,522	14,713	28,235	67.33	27,494	738	2.61	9政党
46	24年	小	19,721	21,024	40,745	11,557	12,426	23,983	58.86	23,305	678	2.83	5
		比				11,554	12,430	23,984	58.86	23,333	650	2.71	9政党
47	26年	小	19,281	20,583	39,864	9,708	10,418	20,126	50.49	19,540	585	2.91	2
		比				9,705	10,416	20,121	50.47	19,466	654	3.25	9政党
48	29年	小	18,957	20,269	39,226	9,389	10,210	19,599	49.96	19,301	297	1.52	4
		比				9,390	10,210	19,600	49.97	19,214	386	1.97	8政党
49	令和3年	小	17,896	19,280	37,176	9,086	9,910	18,996	51.10	18,232	764	4.02	2
		比				9,089	9,913	19,002	51.11	18,492	510	2.68	9政党
50	令和6年	小	17,121	18,472	35,593	8,846	9,704	18,550	52.12	17,725	825	4.45	3
		比				8,843	9,705	18,548	52.11	18,021	526	2.84	10政党

候補者数(※)欄

- 1 第36回及び第38回は衆参ダブル選挙。
- 2 第41回から小選挙区比例代表並立制で執行。それまでは中選挙区制で執行。
- 3 第42回から比例代表選出議員選挙に限り在外投票を執行。
- 4 第45回から小選挙区選出議員選挙及び比例代表選出議員選挙の在外投票を執行。